# INSTALACJA CENTRALNEGO OGRZEWANIA
# ROZWINIĘCIE INSTALACJI

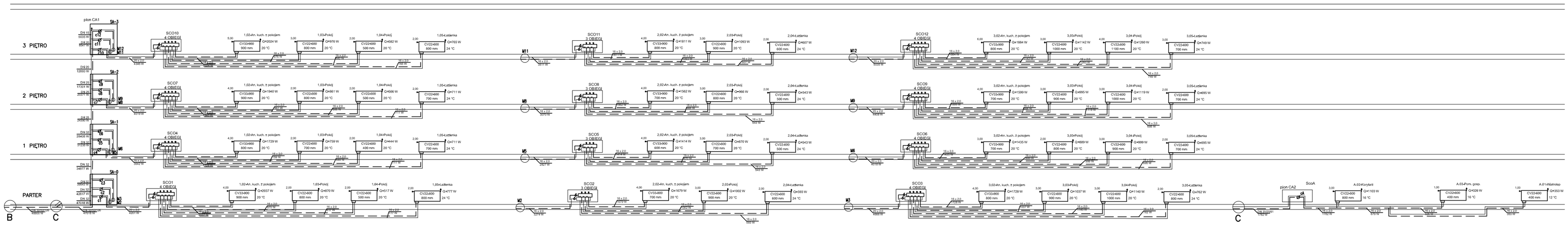


UWAGI:

1. Zaprojektowano grzejniki płytowe Purmo Ventil Compact firmy RETTIG HEATING
2. Zaprojektowano rury:
   A. W SYSTEMIE GIĘTNYCH RUR PREIZOLOWANYCH CALPEX – W GRUNCIE W CZĘŚCI BUDYNKU NIEPODPIWNICZONYM
   B. STALOWE – PIONY, PODEJŚCIA DO CIEPŁOMIERZY
   C. WIELOWARSTWOWE PEX-AL-PEX – OD CIEPŁOMIERZA DO ROZDZIELACZA, I DO GRZEJNIKÓW W LOKALACH MIESZKALNYCH

OZNACZENIA:

——— –proj. przewód zasilający
— — –proj. przewód powrotny

CV22–600 / 800mm – typ grzejnika i wysokość grzejnika w mm / długość grzejnika w m

c1–c24 – proj. ciepłomierz (licznik ciepła) DN20mm, Qnom=0,6m3/h (dla lok. mieszk. nr1–nr24, oraz kl. schod. A i B)

CA1 CB1 – proj. pion instalacji CO (zasilanie i powrót)

SA0–SA3 – proj. szafki na ciepłomierze natynkowe (część A)
SB0–SB3 – proj. szafki na ciepłomierze natynkowe (część B)
SC01–SC024 – proj. skrzynka podtynkowa lub natynkowa z rozdzielaczem
Kwc– proj. kompaktowy węzeł cieplny, dwufunkcyjny

| Autorskie Biuro Projektów<br>63–600 Kępno ul.Boczna 4 | | | | | |
|---|---|---|---|---|---|
| Stanowisko | Imię Nazwisko | Nr upr. | Specjaln. | Data | Podpis |
| Projektant: | mgr inż. P. Witczak | 58/90/Ow 50/91/Ow | inst. san. | 15.03.2018 | |
| Asystent projektanta: | | | | | |
| Sprawdzający: | mgr inż. E.Ścierska | 194/92/ Ow | inst. san. | 15.03.2018 | |
| Nazwa inwestycji | WEWNĘTRZNA INSTALACJA WOD-KAN, CO W BUDYNKU MIESZKALNYM WIELORODZINNYM | | | Stadium | P.T. |
| Adres inwestycji | WIERUSZÓW, ul.Bursztynowa Dz. nr 2085/8; 2086/1; 2088/1; | | | Branża | Sanitarna |
| RYSUNEK | INSTALACJA CENTRALNEGO OGRZEWANIA<br>ROZWINIĘCIE INSTALACJI | | | Skala | – |
| | | | | Nr rys. | 7/CO |