Przebieg granic wykazanych
na niniejszej mapie wymaga
potwierdzenia lub korekty graficznej
przez uprawnioną jednostkę
wykonawstwa geodezyjnego

Poświadcza się zgodność niniejszej kopii z treścią materiału
państwowego zasobu geodezyjnego i kartograficznego
STAROSTA KRASNOSTAWSKI
Powiatowy Ośrodek Dokumentacji Geodezyjnej i Kartograficznej
w Krasnymstawie
Nazwa materiału zasobu
MAPA ZASADNICZA
Identyfikator ewidencyjny materiału zasobu
34/88/146.2/12
Data wykonania kopii
2017 04. [illegible]
Imię, nazwisko i podpis osoby reprezentującej organ

Z up. STAROSTY
Halina Szewczak
SPECJALISTA

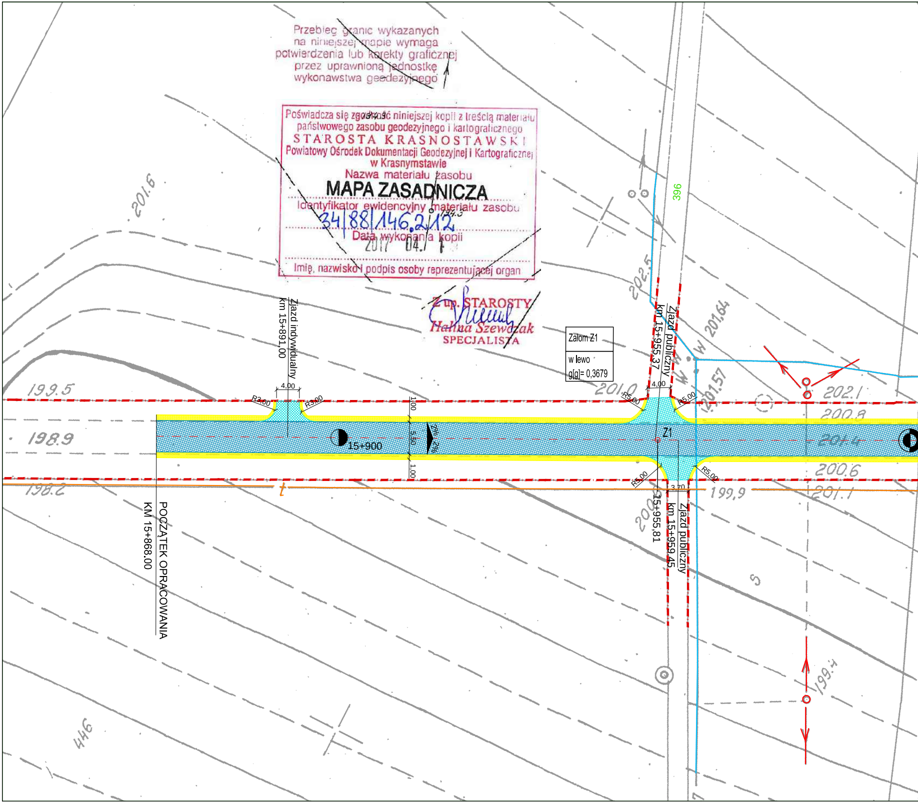
201.6
202.5
396
201,64
201,57
202.1
200.8
201.4
200.6
201.1
199,9
199.5
198.9
198.2
200.0
199.4
446
5
Załom Z1
w lewo
g[g]= 0,3679
Zjazd indywidualny
km 15+891,00
4.00
R3,00
R3,00
1.00
5.50
1.00
2%
2%
15+900
Z1
Zjazd publiczny
km 15+955,37
4.00
R5,00
R5,00
R5,00
R5,00
3.70
15+955,81
Zjazd publiczny
km 15+959,45
POCZĄTEK OPRACOWANIA
KM 15+868.00
t
W
W
W

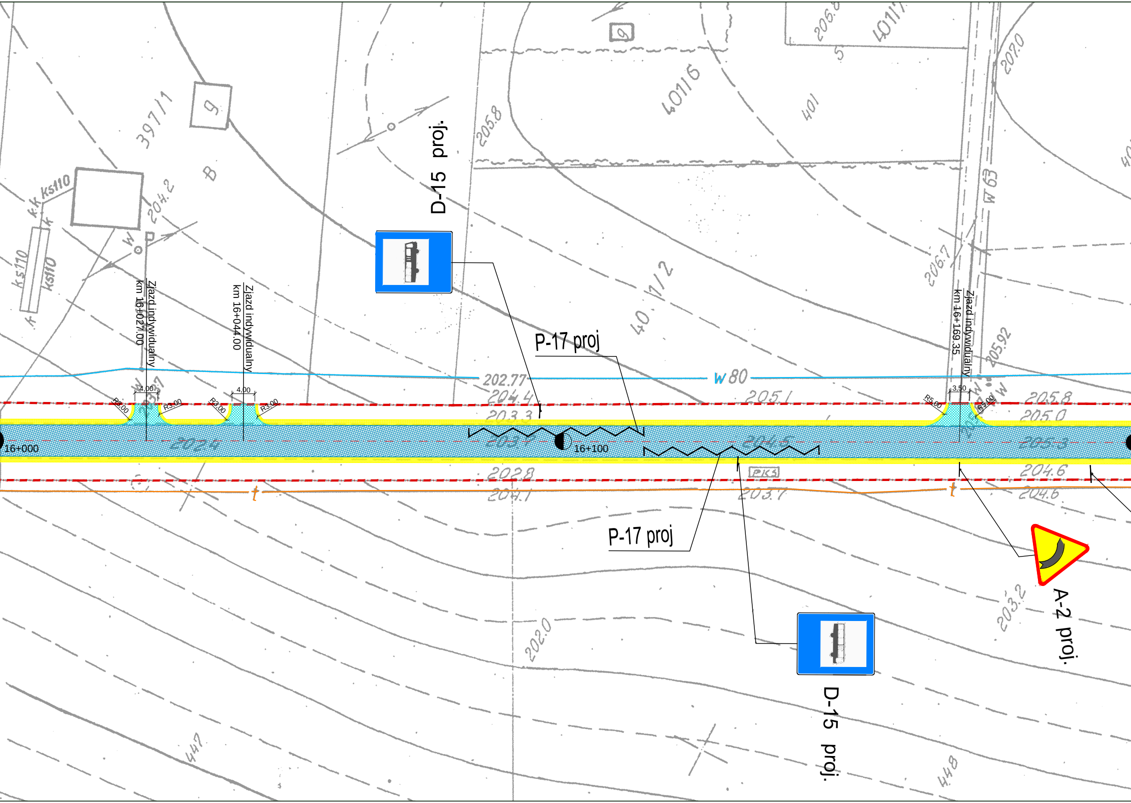
D-15 proj.
P-17 proj
P-17 proj
D-15 proj.
A-2 proj.
Zjazd indywidualny km 16+027.00
Zjazd indywidualny km 16+044.00
Zjazd indywidualny km 16+169,35
4,00
4,00
3,50
R3,00
R3,00
R3,00
R3,00
R5,00
R5,00
16+000
16+100
W 80
202.77
204.4
203.3
205.1
205.8
205.0
202.8
204.1
203.7
204.6
204.6
202.4
203.4
204.5
205.3
205.8
206.7
205.92
207.0
202.0
203.2
204.2
397/1
401/2
40116
401
W 63
PKS
447
448
ks110
k.k. ks110
t
t
t

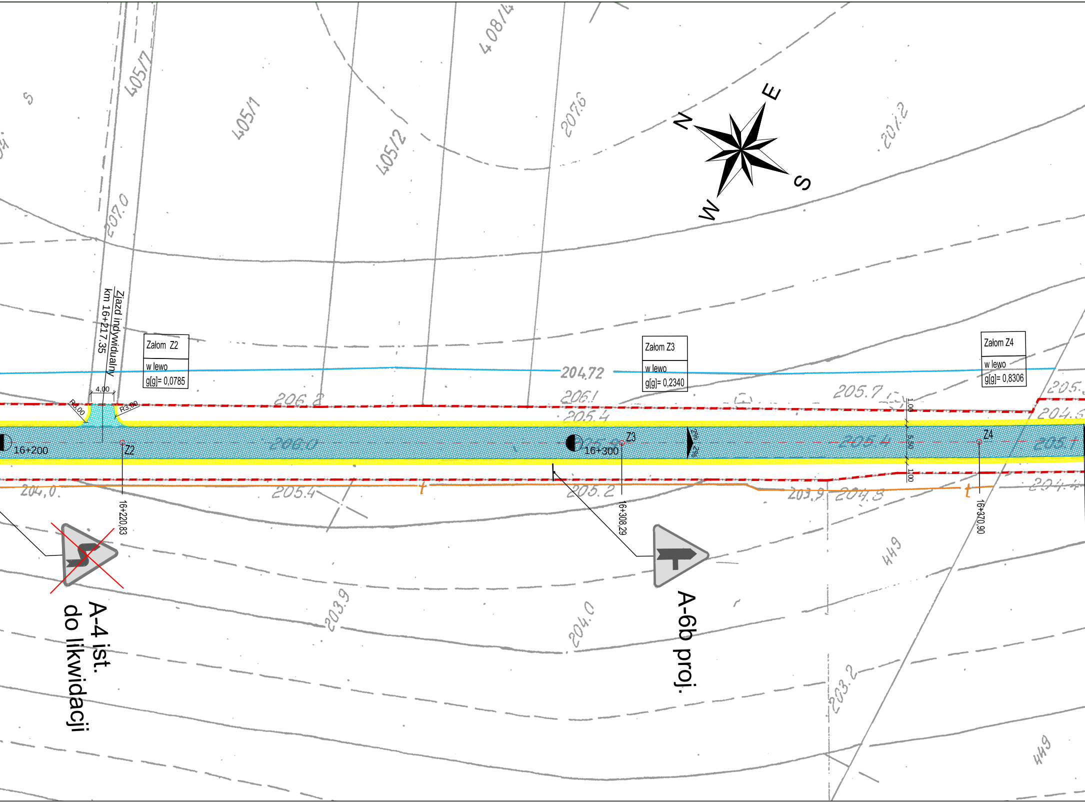
N
E
S
W
405/7
405/1
405/2
408/4
207.6
207.2
207.0
Zjazd indywidualny
km 16+217,35
4,00
R3,00
R3,00
Załom Z2
w lewo
g[g]= 0,0785
Załom Z3
w lewo
g[g]= 0,2340
Załom Z4
w lewo
g[g]= 0,8306
204.72
206.2
206.1
205.4
205.7
206.0
205.4
205.7
16+200
Z2
16+300
Z3
Z4
2%
2%
1,00
5,50
1,00
204.0
205.4
205.2
203.9
204.3
16+220,83
16+308,29
16+370,90
A-4 ist.
do likwidacji
A-6b proj.
203.9
204.0
203.2
449
449

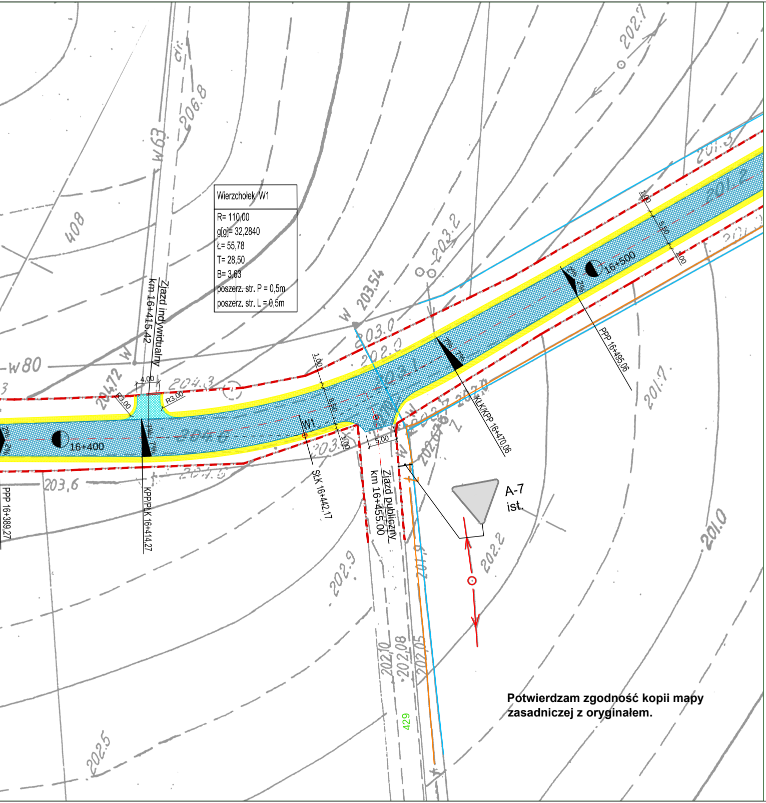
Wierzchołek W1
R= 110,00
g[g]= 32,2840
Ł= 55,78
T= 28,50
B= 3,63
poszerz. str. P = 0,5m
poszerz. str. L = 0,5m
Zjazd indywidualny km 16+415,42
Zjazd publiczny km 16+455,00
16+400
16+500
W1
PPP 16+389,27
KPP/PŁK 16+414,27
SŁK 16+442,17
KŁK/KPP 16+470,06
PPP 16+495,06
R3,00
4,00
5,00
6,50
5,50
1,00
A-7
ist.
429
408
W 203.54
W80
W63
206.8
203.2
203.0
202.2
201.3
201.2
201.7
201.0
202.9
202.5
202.7
203.6
204.3
204.6
202,10
202,08
202,05

Potwierdzam zgodność kopii mapy zasadniczej z oryginałem.

LEGENDA:

▬	linia rozgraniczająca
▭	proj. oś
▨	proj. jezdnia bitumiczna
🟦	proj. zjazd z kruszywa
🟨	proj. pobocze ziemne
420	nr ewid. działki pasa drogowego

Istniejące elementy uzbrojenia terenu

🟥	ist. sieć energetyczna
🟨	ist. sieć gazowa
🟧	ist. sieć telekomunikacyjna
🟦	ist. sieć wodociągowa
▽ A-7 ist.	ist. oznakowanie pionowe
△ A-1 proj.	proj. oznakowanie pionowe

INWESTYCJA:

Przebudowa drogi powiatowej nr 2120 L Pełczyn - Krasnystaw
od km 15+868,00 do km 17+717,00

INWESTOR:

POWIAT KRASNOSTAWSKI

Zarząd Dróg Powiatowych w Krasnymstawie
22-300 Krasnystaw, ul. Borowa 6

ZESPÓŁ AUTORSKI:

funkcja:	nazwisko	data	podpis
Projektant **branża drogowa**	mgr inż. Robert Wołosz LUB/0165/PWOD/13	07.2017	
Asystent projektanta	mgr inż. Radosław Misztal	07.2017	

Stadium opracowania:

PROJEKT WYKONAWCZY

Tytuł rysunku:

PROJEKT STAŁEJ ORGANIZACJI RUCHU

Nr rysunku:	Skala:	data:
2.1	1:500	07.2017