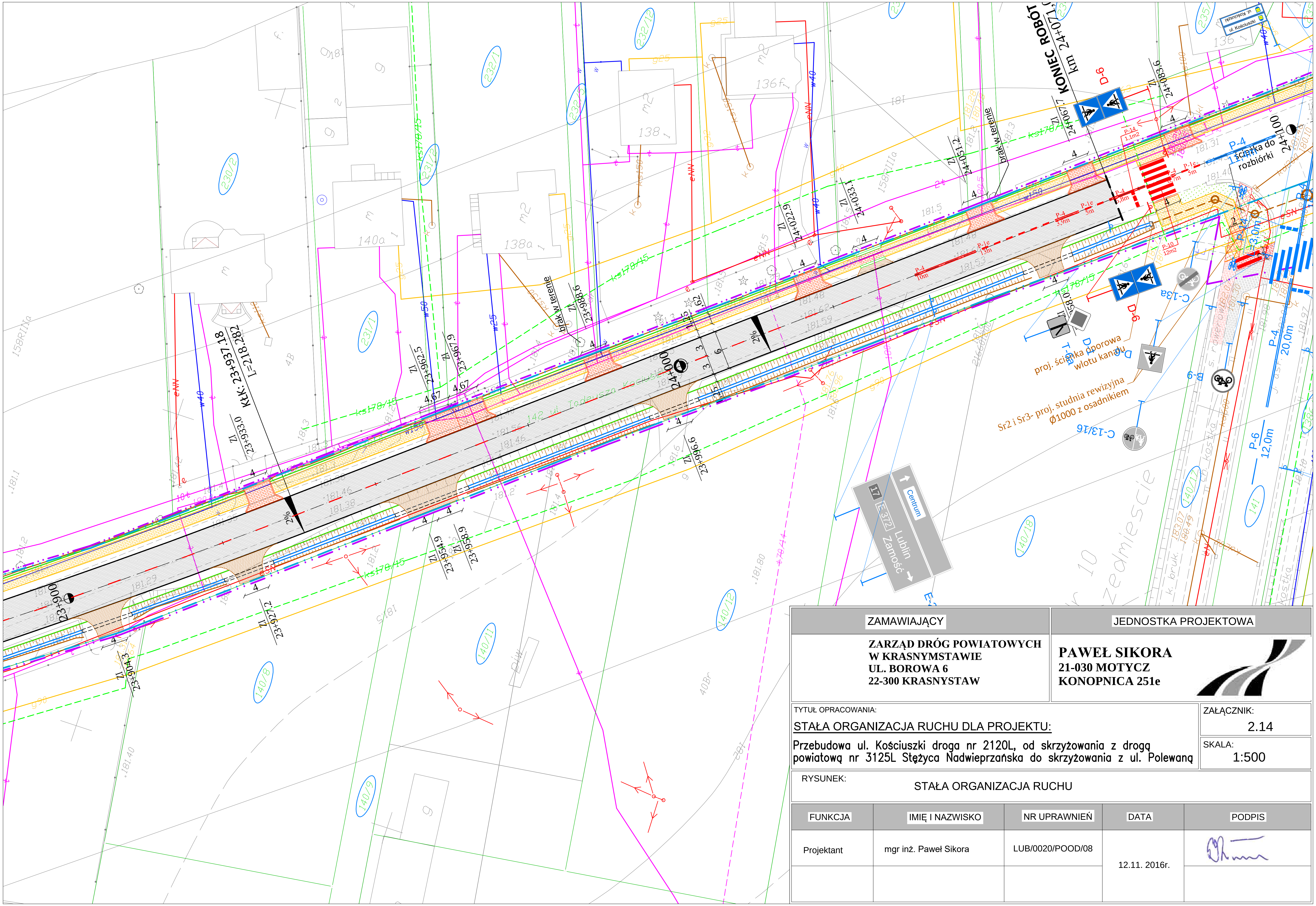

ZAMAWIAJĄCY	JEDNOSTKA PROJEKTOWA
ZARZĄD DRÓG POWIATOWYCH W KRASNYMSTAWIE UL. BOROWA 6 22-300 KRASNYSTAW	**PAWEŁ SIKORA 21-030 MOTYCZ KONOPNICA 251e**

TYTUŁ OPRACOWANIA:

STAŁA ORGANIZACJA RUCHU DLA PROJEKTU:

Przebudowa ul. Kościuszki droga nr 2120L, od skrzyżowania z drogą powiatową nr 3125L Stężyca Nadwieprzańska do skrzyżowania z ul. Polewaną

ZAŁĄCZNIK: 2.14

SKALA: 1:500

RYSUNEK: STAŁA ORGANIZACJA RUCHU

FUNKCJA	IMIĘ I NAZWISKO	NR UPRAWNIEŃ	DATA	PODPIS
Projektant	mgr inż. Paweł Sikora	LUB/0020/POOD/08	12.11. 2016r.	[signature]