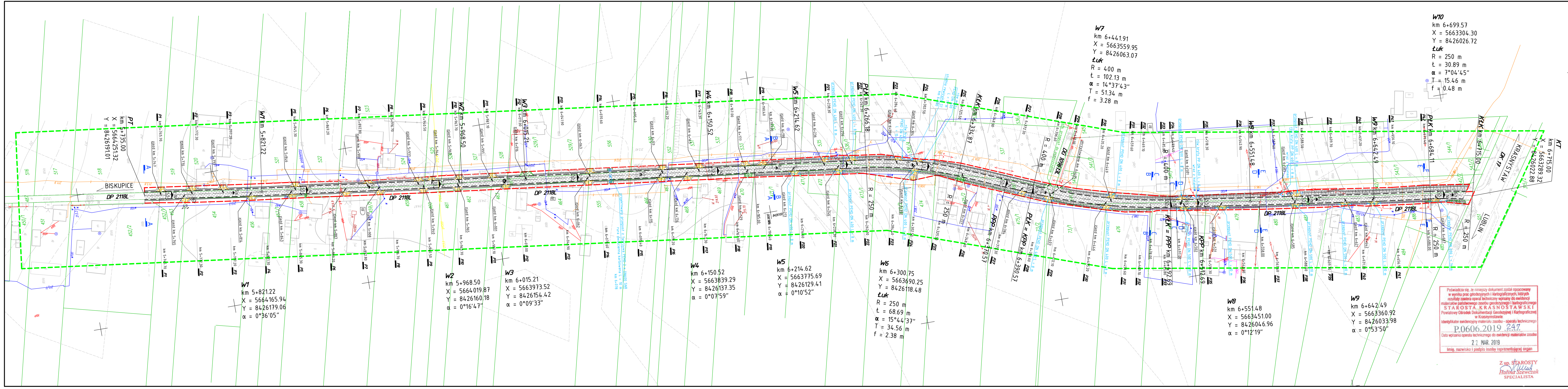
PT
km 5+735.00
X = 5664251.32
Y = 8426191.01
W1
km 5+821.22
X = 5664165.94
Y = 8426179.06
α = 0°36'05"
W2
km 5+968.50
X = 5664019.87
Y = 8426160.18
α = 0°16'47"
W3
km 6+015.21
X = 5663973.52
Y = 8426154.42
α = 0°09'33"
W4
km 6+150.52
X = 5663839.29
Y = 8426137.35
α = 0°07'59"
W5
km 6+214.62
X = 5663775.69
Y = 8426129.41
α = 0°10'52"
W6
km 6+300.75
X = 5663690.25
Y = 8426118.48
Łuk
R = 250 m
L = 68.69 m
α = 15°44'37"
T = 34.56 m
f = 2.38 m
W7
km 6+441.91
X = 5663559.95
Y = 8426063.07
Łuk
R = 400 m
L = 102.13 m
α = 14°37'43"
T = 51.34 m
f = 3.28 m
W8
km 6+551.48
X = 5663451.00
Y = 8426046.96
α = 0°12'19"
W9
km 6+642.49
X = 5663360.92
Y = 8426033.98
α = 0°53'50"
W10
km 6+699.57
X = 5663304.30
Y = 8426026.72
Łuk
R = 250 m
L = 30.89 m
α = 7°04'45"
T = 15.46 m
f = 0.48 m
KT
km 6+715.00
X = 5663289.32
Y = 8426022.88
BISKUPICE
DP 2118L
LUBLIN
KRASNYSTAW
DK 17
DG 1096L

MAPA DO CELÓW PROJEKTOWYCH
(pod projektowaną przebudowę drogi powiatowej)

Oznaczenie kancelaryjne zgłoszenia pracy geodezyjnej		GG.6640.34.2019
Miejscowość		Boniewo
Jednostka ewidencyjna	Identyfikator	060602_2
	nazwa	Fajsławice
Obręb ewidencyjny	Identyfikator i nazwa	0002 - Boniewo
Skala mapy		1:1000
Nazwa układu współrzędnych	prostokątnych płaskich	2000/8
	wysokości	Kronsztadt 60
Mapa aktualna wg stanu na dzień:		2019-03-07
Numer działki i oznaczenie granic obszaru, który był przedmiotem aktualizacji:		Działki oznaczone zakresem.
Służebności gruntowe mające wpływ na zagospodarowanie gruntów zlokalizowanych w granicach projektowanej inwestycji		Nie badano służebności gruntowej w KW.

Niniejszą mapę wykonano na podstawie zaaktualizowanej w obszarze objętym zamówieniem mapy zasadniczej w skali 1: 1000 sekcje nr 8.148.11.09.4, 8.148.11.09.2, 8.148.11.04.4.
Obszar aktualizacji: gruba linia koloru zielonego.
Granice działek w obszarze aktualizacji spełniają obowiązujące standardy techniczne.
Nie wyklucza się istnienia urządzeń podziemnych, które nie zostały zgłoszone do inwentaryzacji i naniesione na mapę zasadniczą.

BUDMAP
Biuro Usług Geodezyjnych
Piotr Szydłowski
ul. Dunikowskiego 13/59 20-425 Lublin
NIP: 564-166-24-01 REGON: 060517966
tel. 792-620-236 email: geodeta@budmap.pl
GEODETA
inż. Piotr Szydłowski

Nazwa / imię i nazwisko Wykonawcy

GEODETA UPRAWNIONY
Andrzej Szymczyk
pozwolenie Nr 12815
20-553 Lublin ul. Hetmańska 16/58

Imię i nazwisko, nr uprawnień oraz data i podpis geodety uprawnionego, który opracował mapę.
07.03.2019r.

Poświadcza się, że niniejszy dokument został opracowany w wyniku prac geodezyjnych i kartograficznych, których rezultaty zawiera operat techniczny wpisany do ewidencji materiałów państwowego zasobu geodezyjnego i kartograficznego
STAROSTA KRASNOSTAWSKI
Powiatowy Ośrodek Dokumentacji Geodezyjnej i Kartograficznej w Krasnymstawie
Identyfikator ewidencyjny materiału zasobu - operatu technicznego
P.0606.2019.247
Data wpisania operatu technicznego do ewidencji materiałów zasobu
22 MAR. 2019
Imię, nazwisko i podpis osoby reprezentującej organ

Z up. STAROSTY
Halina Szewczak
SPECJALISTA

OZNACZENIA

— —	GRANICA AKTUALNOŚCI MAPY DO CELÓW PROJEKTOWYCH
— —	PROJ. LINIE ROZGRANICZAJĄCE
— · —	PROJ. OŚ JEZDNI
— —	PROJ. KRAWĘDŹ JEZDNI (BEZ KRAWĘŻNIKA)
—	ISTN. OBRAMOWANIA DO REGULACJI WYSOKOŚĆ.
▨	PROJ. NAWIERZCHNIA JEZDNI Z BETONU ASFALTOWEGO
▨	PROJ. NAWIERZCHNIA ZJAZDÓW
▨	ISTN. NAWIERZCHNIA ZJAZDÓW DO REGULACJI WYSOKOŚĆ.
— —	PROJ. PRZEPUSTY, ROWY KRYTE
▤	PROJ. RÓW PRZYDROŻNY NIEUMOCNIONY
∿	PROJ. RÓW PRZYDROŻNY UMOCNIONY KORYTKIEM ŚCIEKOWYM TYP KRAKOWSKI
▨	PROJ. RÓW PRZYDROŻNY UMOCNIONY KAMIENIEM ŁAMANYM NA ZAPRAWIE
A	LOKALIZACJA PRZEKROJÓW NORMALNYCH
P1	LOKALIZACJA PRZEKROJÓW POPRZECZNYCH

Projektant poświadcza zgodność kopii mapy do celów projektowych z oryginałem.

ZESPÓŁ PROJEKTOWY

FUNKCJA	IMIĘ I NAZWISKO	PODPIS
Projektant branża: drogowa	mgr inż. Jerzy Góralski LUB/0042/POOD/05	
Asyst. Projektanta branża: drogowa	mgr inż. Marcin Haluch	
Asyst. Projektanta branża: drogowa	mgr inż. Marta Czuryszkiewicz	
Asyst. Projektanta branża: drogowa	mgr inż. Paweł Góralski	
Sprawdzający branża: drogowa	inż. Karol Barcal LUB/0209/POOD/05	

NAZWA OBIEKTU BUDOWLANEGO

ROZBUDOWA DROGI POWIATOWEJ 2118L
BISKUPICE - FAJSŁAWICE OD KM 5+735 DO KM 6+715

ADRES OBIEKTU BUDOWLANEGO

działki nr ewid. 452/1, 453/1, 454/1, 456/1, 457/3, 458/1, 460/1, 461/1, 462/1, 463/1, 464/1, 466/1, 467/1, 468/1, 469/1, 470/1, 471/3, 471/5, 472/1, 473/3, 475/3, 475/5, 476/1, 478/1, 479/1, 480/1, 481/1, 483/1, 486/1, 487, 518/1, 519/1, 520/1, 521/1, 522/1, 524/1, 525/1, 526/1, 527/1, 528/1, 529/3, 529/5, 530/1, 531/1, 532/1, 533/1, 534/1, 535/1, 536/7, 536/9, 537/1, 540/1, 541/1, 542/3, 552/1, 555/1, 556/1; obręb ewid. 0002 Boniewo; jedn. ewid. 060602_2 Fajsławice

TYTUŁ RYSUNKU

PROJEKT ZAGOSPODAROWANIA TERENU

BRANŻA		STADIUM
drogowa		PW
DATA	**SKALA**	**NR RYS.**
03.06.2019	1:1000	2