MAPA DO CELÓW PROJEKTOWYCH

Id. zgłoszenia pracy geodezyjnej:	**GG.6640.595.2020**	
Skala mapy:	**1:500**	
Sekcja mapy:	**8.146.13.23.4.4; 8.145.13.03.2.2; 8.145.13.03.2.4; 8.145.13.04.1.1; 8.145.13.04.1.3**	
Identyfikator i nazwa jednostki ewid.:	**060601_1 – Krasnystaw**	
Identyfikator i nazwa obrębu ewid.:	**0001 – Krasnystaw Miasto**	
Numer działki:	**1988**	
Nazwa układu współrzędnych:	prostokątnych płaskich	**2000/8**
	układ wysokości	**Kronszt. 60**
Informacje o służebnościach gruntowych mających wpływ na zagospodarowanie gruntów, zlokalizowanych w granicach projektowanej inwestycji.	**Wykonano ustalenia obciążeń służebnościami.**	

Mapę niniejszą wykonano na podstawie zaktualizowanej – w obszarze objętym zamówieniem mapy zasadniczej w skali 1:500 sekcja: **8.146.13.23.4.4; 8.145.13.03.2.2; 8.145.13.03.2.4; 8.145.13.04.1.1; 8.145.13.04.1.3**

Nie wyklucza się istnienia urządzeń podziemnych, które nie zostały zgłoszone do inwentaryzacji powykonawczej.

W zakresie zaktualizowanej mapy, brak projektowanych sieci uzbrojenia terenu.

Punkty graniczne działek w zakresie aktualizacji mapy spełniają standardy dokładnościowe określających ich położenia w terenie.

„GEO-MAPA”
Usługi Geodezyjne - inż. Kamil Krawczyk
ul. Okrzei 31/52, 22-300 Krasnystaw
NIP 7151729777, REG. 061455486
tel. 667 373 328

GEODETA UPRAWNIONY
inż. Łukasz Siemionek
Upr. GUGiK Nr 21975

Poświadczam, że niniejszy dokument został opracowany w wynik prac geodezyjnych i kartograficznych, których rezultat zawiera operat techniczny pozytywnie zweryfikowany. Jednocześnie informuję, że świadomy odpowiedzialności karnej za złożenie fałszywgo oświadczenia.

Identyfikator zgłoszenia prac geodezyjnych	GG.6640.595.2020
Organ służby geodezyjnej, który otrzymał zgłoszenie	Starosta Krasnostawski
Wykonawca prac geodezyjnych	GEO-MAPA Usługi Geodezyjne Kamil Krawczyk
Nr oraz data sporządzenia dokumentu zawierającego wyniki pozytywnej weryfikacji	P.0606.2020.562 z dnia 06.07.2020r.
Imię i nazwisko oraz nr uprawnień zawodowych kierownika prac	Łukasz Siemionek Nr upr. 21975

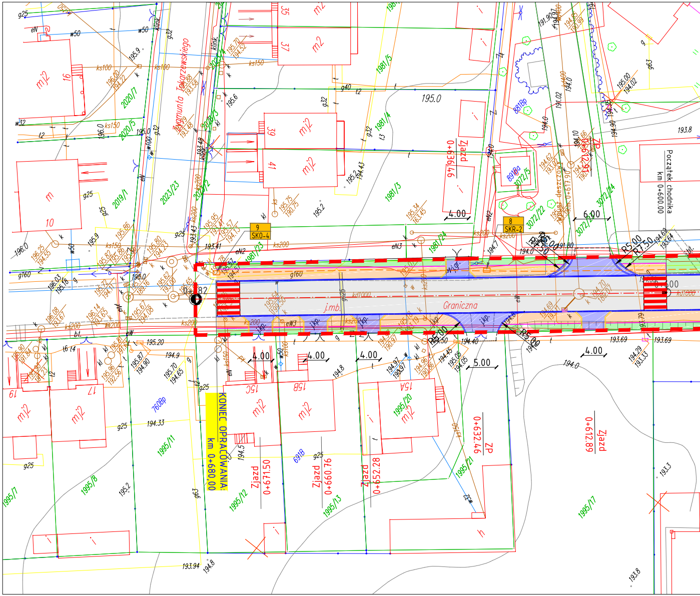
Graniczna
Zygmunta Tokarzewskiego
KONIEC OPRACOWANIA: km 0+680,00
Początek chodnika km 0+600.00
Zjazd 0+671.50
Zjazd 0+660.76
Zjazd 0+652.28
ZP 0+632.46
Zjazd 0+612.89
Zjazd 0+639.46
wpust deszczowy km 0+617.90
9 SKO-4
8 SKR-2
4.00
5.00
6.00
R5.00
R7.50
j.mb.
195.0
kd1000
ks200
1988

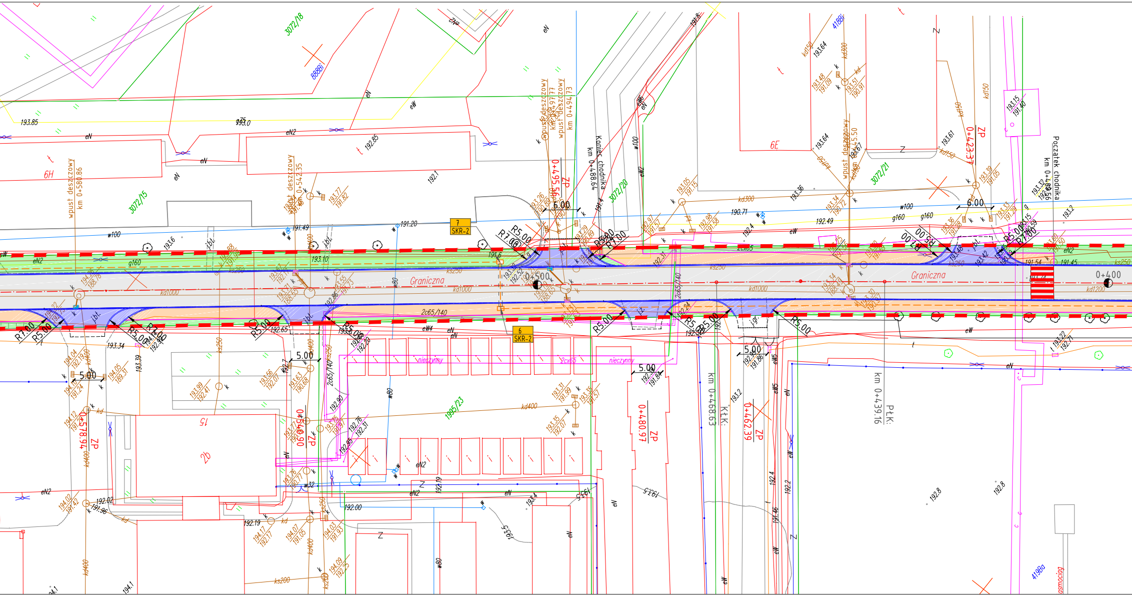
Graniczna
0+400
0+500
Początek chodnika
Koniec chodnika
km 0+488.64
wpust deszczowy
km 0+580.86
wpust deszczowy
km 0+547.35
wpust deszczowy
km 0+497.77
wpust deszczowy
km 0+494.73
wpust deszczowy
km 0+445.50
0+578.94
ZP
ZP
0+495.56
ZP
0+480.97
ZP
0+462.39
ZP
0+423.37
ZP
KłK:
km 0+468.63
PłK:
km 0+439.16
7
SKR-2
6
SKR-2
R7.00
R5.00
6.00
5.00
nieczynny
2cx65
2c65/140
kd1000
kd400
kd300
kd150
ks250
ks200
w100
w80
w32
g160
eN
eN2
eW
eW4
3072/18
3072/15
3072/20
3072/21
1995/23
888Bi
418Bi
419Ba
6H
6E
15
2b
jbt.
193.85
191.20
191.49
190.71
192.49
193.10
193.34
192.65
194.1

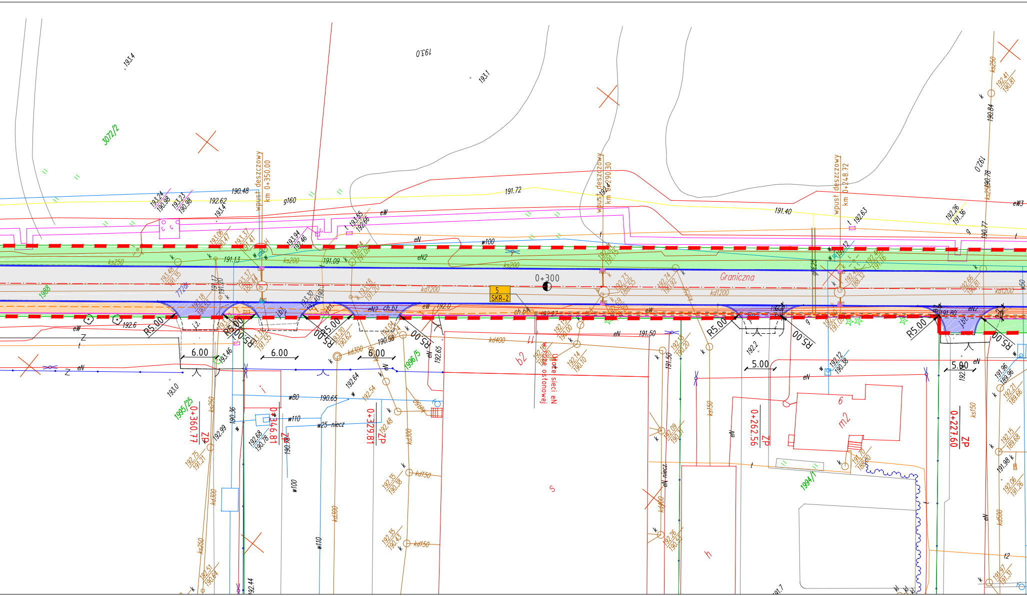
Graniczna
0+300
5
SKR-2
wpust deszczowy
km 0+350.00
wpust deszczowy
km 0+290.30
wpust deszczowy
km 0+248.72
0+360.77
ZP
0+346.81
ZP
0+329.81
ZP
0+262.56
ZP
0+227.60
ZP
R5.00
6.00
5.00
3072/2
1988
1995/25
1996/5
1994/1
kd1200
ks200
ks250
eN2
eW
w100
g160
191.72
191.40
193.0
193.4
193.1
Ułoże sieci eN
ostonowej
b2
m2
6
s
h

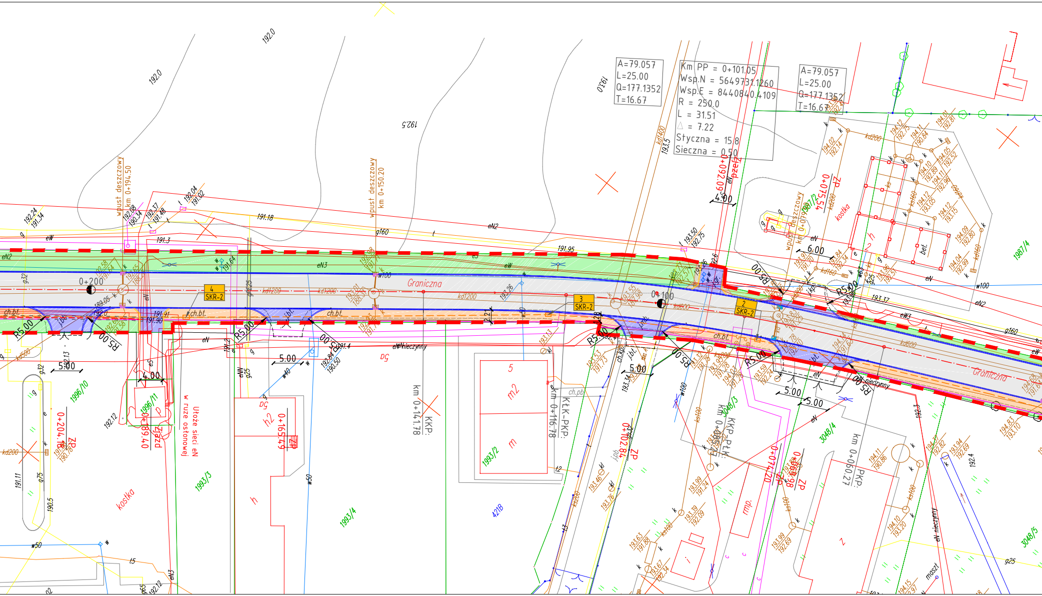
A=79.057
L=25.00
Q=177.1352
T=16.67
Km PP = 0+101.05
Wsp.N = 5649731.1260
Wsp.E = 8440840.4109
R = 250.0
L = 31.51
△ = 7.22
Styczna = 15.8
Sieczna = 0.50
A=79.057
L=25.00
Q=177.1352
T=16.67
Graniczna
Graniczna
0+200
0+100
4 SKR-2
3 SKR-2
2 SKR-2
wpust deszczowy km 0+194.50
wpust deszczowy km 0+150.20
wpust deszczowy km 0+079.58
Ułoże sieci eN w rurze osłonowej
km 0+141.78 KKP:
km 0+116.78 KŁK-PKP:
km 0+087.62 KKP-PŁK:
km 0+060.27 PKP:
0+092.09 Zjazd
0+075.54 ZP
0+204.18 ZP
0+189.40 Zjazd
0+165.49 ZP
0+102.84 ZP
0+070.20 ZP
0+068.86 ZP
R5.00
R5.00
R5.00
R5.00
R5.00
R5.00
R5.00
R5.00
R5.00
5.00
5.00
5.00
5.00
5.00
4.00
4.00
6.00
2.21
192.0
192.0
192.5
193.0
193.5
191.18
191.95
193.37
kd1200
kd1400
kd600
kd200
eN2
eN3
eW
g160
w100
ch.bt.
ch.bt.
ch.bt.
j.bt.
kostka
kostka
bet.
eN nieczynny
1996/10
1996/11
1993/3
1993/2
1993/4
3048/3
3048/4
3048/5
1987/4
1987/2
421B
m2
m
h2
maszt

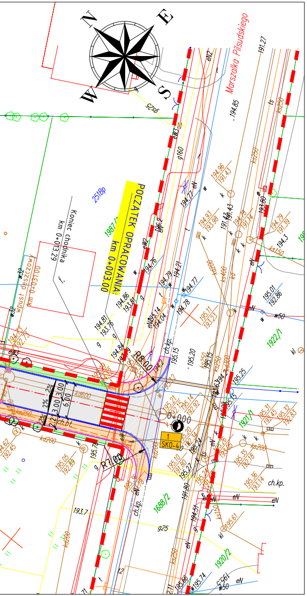
N
E
S
W
Marszałka Piłsudskiego
POCZĄTEK OPRACOWANIA
km 0+003,00
Koniec chodnika
km 0+013,29
wpust deszczowy
km 0+031,00
0+000
1
SKO-4
R8,00
R7,00
251Bp
1987/1
1922/1
1921/1
1920/2
1688/2

LEGENDA

- - -	– Granica pasa drogowego
—	– Granice ew. działek
— · —	– Oś drogi
—	– Projektowany krawężnik bet. 15x30
—	– Projektowane obrzeże bet. 8x30
—	– Projektowany ściek przykrawężnikowy z bet. kostki brukowej gr. 8cm
—	– Projektowane obrzeże bet. 6x20
◑ 0+200	– Hektometr proj. drogi
▨	– Projektowana nawierzchnia jezdni z betonu asfaltowego
▨	– Projektowane zieleńce
▨	– Projektowana nawierzchnia zjazdów z bet. kostki brukowej gr. 8cm
▨	– Projektowana nawierzchnia poboczy z kruszywa
▨	– Projektowana nawierzchnia chodnika i dojść do furtek
- - -	– Projektowany kanał technologiczny 2Ro (oddzielne opracowanie)
= = = eN	– Projektowany kanał technologiczny 3Ro (oddzielne opracowanie)
▭	– Projektowana studnia Skr2 (oddzielne opracowanie)
□	– Projektowana studnia Skr1 (oddzielne opracowanie)
⊏ - - - ⊐	– Projektowana rura osłonowa
252	– Nr ew. działki
t	– Istn. sieć telekomunikacyjna
—	– Istniejący kabel eN oświetleniowy do likwidacji
eN	– Istn. sieć elektroenergetyczna niskiego napięcia
eS	– Istn. sieć elektroenergetyczna średniego napięcia
eW	– Istn. sieć elektroenergetyczna wysokiego napięcia
w	– Istn. sieć wodociągowa
g	– Istn. sieć gazowa
c	– Istn. sieć ciepłownicza
○ kd	– Istn. sieć kanalizacji deszczowej
◩	– Projektowany wpust deszczowy uliczny
◩	– Projektowany wpust deszczowy krawężnikowy

OŚWIADCZENIE

Potwierdzam zgodność niniejszej mapy z oryginałem mapy do celów projektowych przyjętej do zasobów PODGiK w Krasnymstawie i zarejestrowanej pod numerem P.0606.2020.562 w dniu 06.07.2020r.

ZAMAWIAJĄCY

ZARZĄD DRÓG POWIATOWYCH
W KRASNYMSTAWIE
22-300 Krasnystaw
ul. Borowa 6

Jednostka projektowa:

PWS PROJEKT Paweł Sikora
21-030 Motycz,
Konopnica 251e i

Zamierzenie budowlane:
Przebudowa ulicy Granicznej droga powiatowa nr 3156L w Krasnymstawie na odcinku od km 0+003 (ul. Piłsudskiego) do km 0+680 (ul. Tokarzewskiego) o dł. 0,677 km

Stadium:	Część:	Opracowanie:
Projekt budowlany	**PZT**	**Ul. Graniczna**

Nazwa rysunku: **Projekt zagospodarowania terenu**

BRANŻA	FUNKCJA	IMIĘ I NAZWISKO	NR UPRAWNIEŃ	PODPIS
Drogowa	Projektant	mgr inż. Paweł Sikora	LUB/0020/POOD/08	
Drogowa	Asystent projektanta	inż. Mateusz Marciniuk		
Drogowa	Sprawdzający	mgr inż. Jerzy Kaliszuk	LUB/0026/POOD/04	

Data:	Skala:	Nr. rys.	Rew.	Nr str.:
9.2020	**1:500**	**2**	**0**	