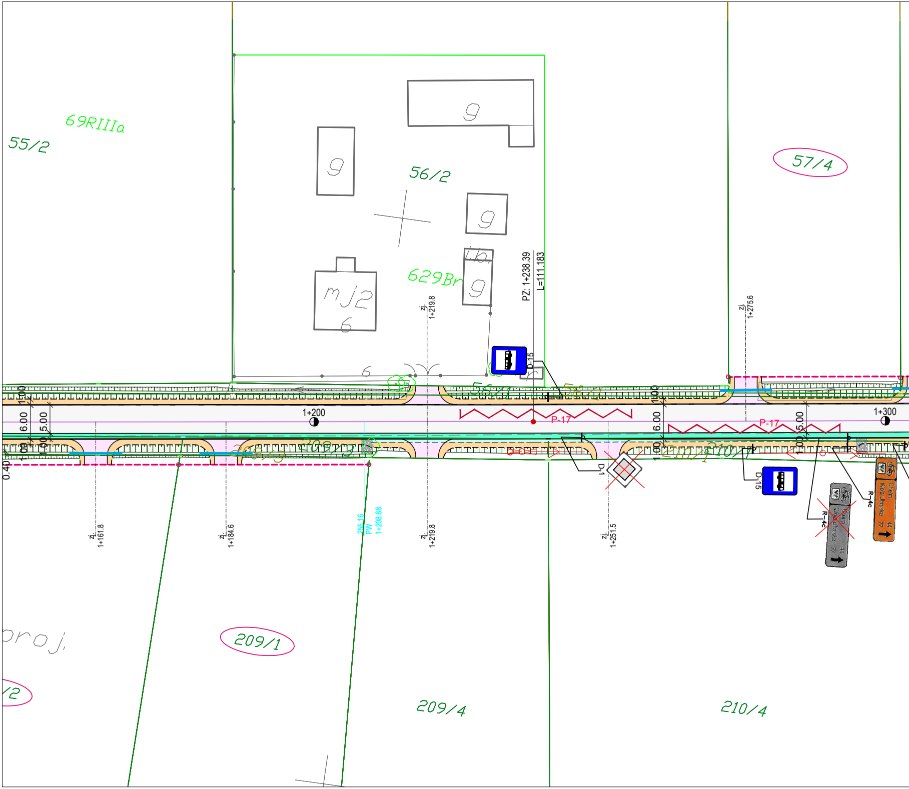
69RIIIa
55/2
56/2
9
9
9
9
629Br
mj2
6
6
57/4
PZ: 1+238.39
L=111.183
zj.
1+219.8
zj.
1+275.6
D-15
56/1
1.00
6.00
5.00
1.00
1.00
0.40
1+200
P-17
1+300
P-17
209/3
210/1
D-1
D-15
R-4c
R-4c
Chełm
Wola Uhruska
44
77
Chełm
Wola Uhruska
44
77
zj.
1+161.8
zj.
1+184.6
255.16
PW
1+208.88
zj.
1+219.8
zj.
1+251.5
proj.
209/1
/2
209/4
210/4

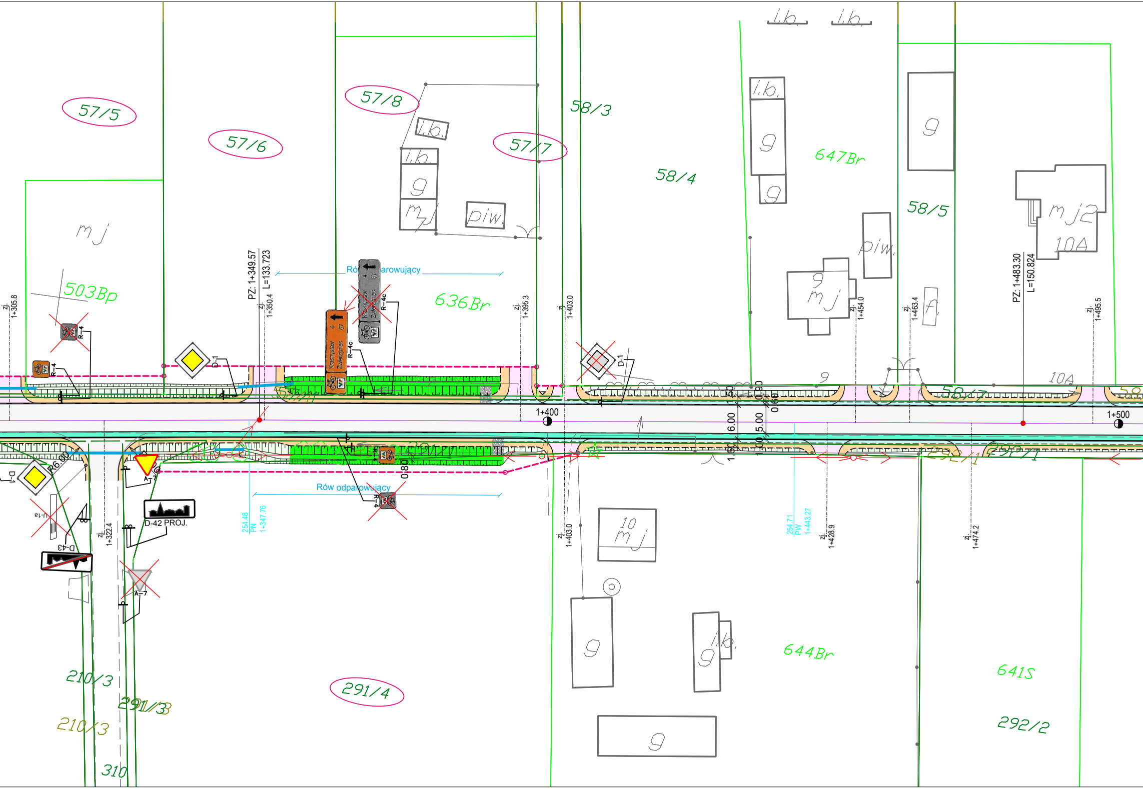
57/5
57/6
57/8
57/7
58/3
58/4
647Br
58/5
i.b.
i.b.
i.b.
i.b.
g
g
g
g
mj
mj
piw.
piw.
mj2
10A
503Bp
636Br
f.
PZ: 1+349.57
L=133.723
PZ: 1+483.30
L=150.824
zj. 1+305.8
zj. 1+350.4
zj. 1+395.3
zj. 1+403.0
zj. 1+454.0
zj. 1+463.4
zj. 1+495.5
zj. 1+322.4
zj. 1+403.0
zj. 1+428.9
zj. 1+474.2
Rów odparowujący
Rów odparowujący
R-4
R-4
R-4
R-4c
R-4c
D-1
D-1
D-1
A-7
A-7
U-1a
D-43
D-42 PROJ.
Krasnystaw Zwierzyniec 4 67
R6.00
1+400
1+500
1.50
6.00
1.50
0.90
0.60
5.00
1.00
0.80
9
10A
58/17
292/1
292/1
254.48 PN 1+347.76
254.71 PW 1+443.27
10 mj
644Br
641S
292/2
210/3
291/3
210/3
291/4
310

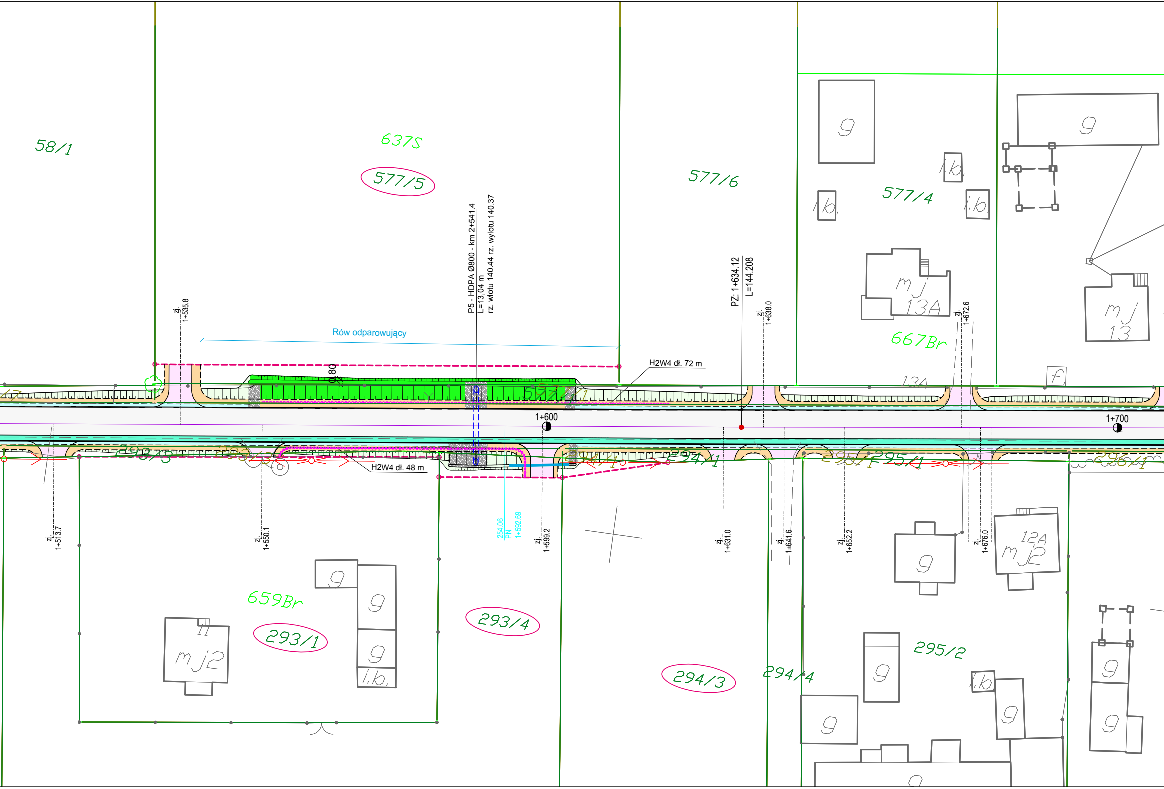
58/1
637S
577/5
577/6
577/4
lb.
lb.
i.b.
9
9
mj
13A
mj
13
667Br
134
f
Rów odparowujący
P5 - HDPA Ø800 - km 2+541.4
L=13,04 m
rz. wlotu 140.44 rz. wylotu 140.37
PZ: 1+634.12
L=144.208
zj.
1+535.8
zj.
1+638.0
zj.
1+672.6
H2W4 dł. 72 m
0.80
577/1
1+600
1+700
293/3
H2W4 dł. 48 m
294/1
295/1
295/4
296/1
zj.
1+513.7
zj.
1+550.1
254.06
PN
1+592.69
zj.
1+599.2
zj.
1+631.0
zj.
1+641.6
zj.
1+652.2
zj.
1+676.0
12A
mj2
9
659Br
293/1
293/4
294/3
294/4
295/2
9
9
9
i.b.
mj2
9
9
lb.
9
9
9
9

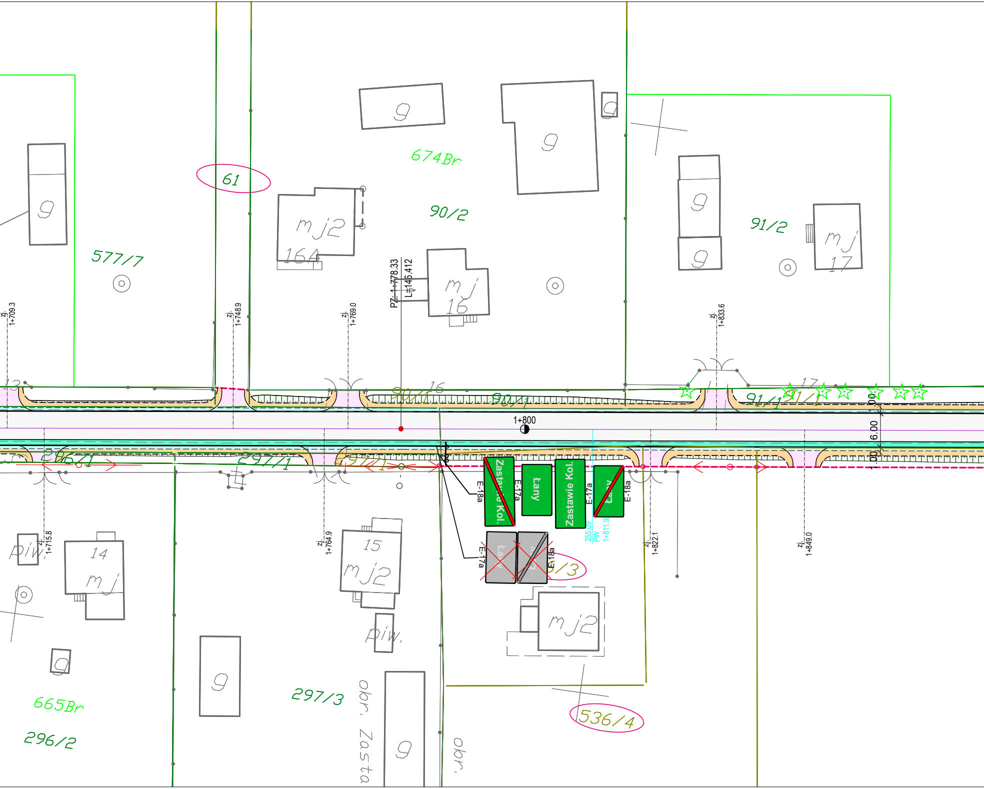

61
674Br
90/2
91/2
577/7
mj2
164
9
mj
16
mj
17
PZ: 1+778.33
L=146.412
zj. 1+709.3
zj. 1+748.9
zj. 1+769.0
zj. 1+833.6
13
90/1
16
90/1
91/1
91/1
17
1+800
6.00
1.00
296/1
297/1
297/1
Zastawie Kol.
E-18a
E-17a
Łany
Zastawie Kol.
E-17a
Łany
E-18a
Łany
E-17a
E-18a
255.09
PW
1+811.92
/3
zj. 1+715.8
zj. 1+764.9
zj. 1+822.1
zj. 1+849.0
piw.
14
mj
15
mj2
piw.
mj2
665Br
296/2
297/3
obr. Zasta
obr.
536/4

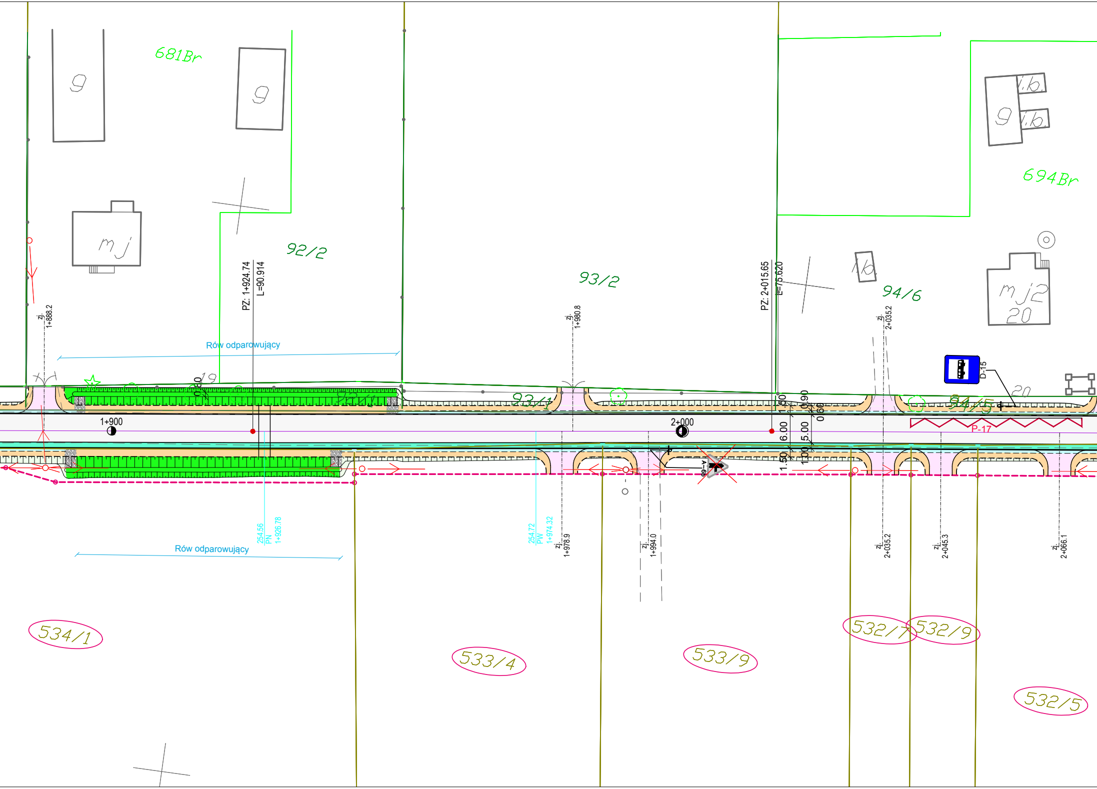
681Br
9
9
mj
92/2
93/2
94/6
694Br
9
i.b.
i.b.
ib
mj2
20
PZ: 1+924.74
L=90.914
PZ: 2+015.65
L=75.620
zj. 1+888.2
zj. 1+980.8
zj. 2+035.2
Rów odparowujący
19
0.60
93/1
93/1
94/5
20
D-15
1+900
2+000
P-17
1.50
6.00
1.50
0.90
0.60
5.00
1.00
A-6b
254.56
PN
1+926.78
254.72
PW
1+974.32
zj. 1+978.9
zj. 1+994.0
zj. 2+035.2
zj. 2+045.3
zj. 2+066.1
Rów odparowujący
534/1
533/4
533/9
532/7
532/9
532/5

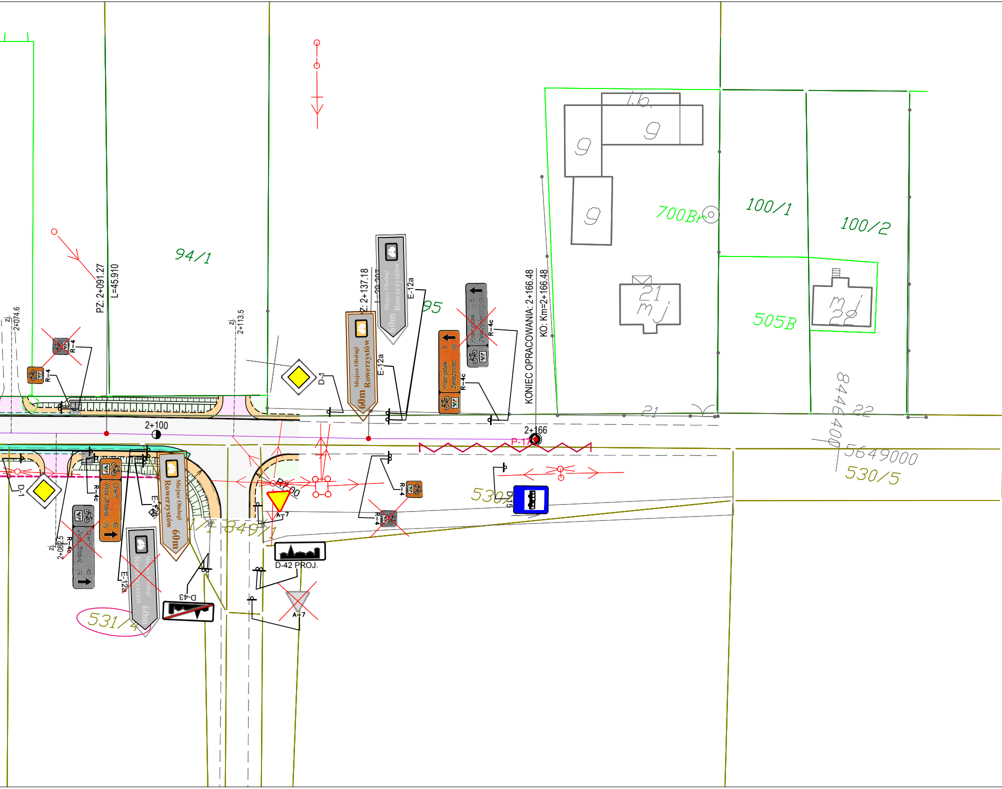
94/1
95
700Br
100/1
100/2
505B
i.b.
9
9
9
21
m j
m j
22
21
22
8446400
5649000
530/5
530/5
849/1
531/4
zj.
2+074.6
PZ: 2+091.27
L=45.910
zj.
2+113.5
Z: 2+137.18
E-12a
E-12a
D-1
R-4
R-4
R-4c
R-4c
KONIEC OPRACOWANIA: 2+166.48
KO: Km=2+166.48
2+100
2+166
P-17
Miejsce Obsługi Rowerzystów
60m
Krasnystaw 5
Zwierzyniec 68
Chełm 43
Wola Uhruska 76
D-1
R-4c
E-12a
zj.
2+082.5
R-4c
E-12a
D-43
R-7,00
A-7
A-7
D-42 PROJ.
D-15
R-4
R-4

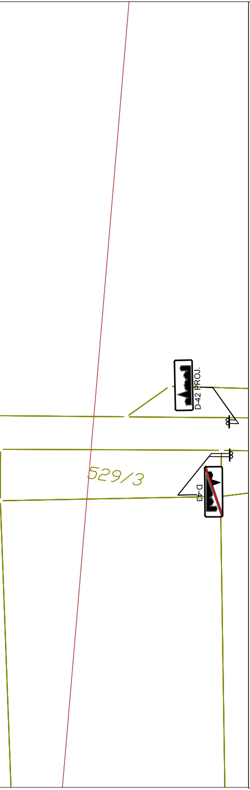
D-42 PROJ.
529/3
D-43

RYS. NR 1.2 PROJEKT STAŁEJ ORGANIZACJI RUCHU - ARKUSZ 2

SKALA 1:500

LEGENDA:

⬜	**projektowane jezdnie** (przeznaczona do remonu)
🟩	**projektowane jezdnie** (nowa konstrukcja)
🟪	**projektowane zjazdy** (nawierzchnia bitumiczna)
🟧	**projektowane pobocza** (żwirowe)
⬜	**projektowane skarpy/ zieleńce**
🟩	**projektowane rowy odparowujące**
🟦	**projektowane ścieki przydrożne z prefabrykowanych elementów betonowych**
▨	**projektowane umocnienie brukiem**
───	**projektowane krawędzie jezdni**
- - - -	**projektowane krawędzie poboczy**
	projektowane przepusty
▽ A-7	**istniejące oznakowanie pionowe**
▽ A-7	**istniejące oznakowanie pionowe do usunięcia**
▽ A-7	**projektowane oznakowanie pionowe**
▬▬▬	**projektowane oznakowanie poziome**

Inne:

- - - -	**projektowany podział działek**
14/3	**działki przeznaczone do podziału**

DROGOWIEC Sp. z o.o.

DROGOWIEC Sp. z o.o.
ul. Zwierzyniecka 10 lok. 3; 15-333 Białystok
tel. 796 166 476; e-mail: biuro@spdrogowiec.pl
KRS 0000583625; NIP: 9662100389; REGON: 362887758

INWESTOR:	**Powiat Krasnostawski** ul. Sobieskiego 3 22-300 Krasnystaw		
NAZWA OBIEKTU:	Rozbudowa drogi powiatowej 3137L Krasnystaw (ul. Bieleszy) - Łany - Kol. Chełmiec w m. Łany na odcinku od km 1+508 m do km 3+630 m		
STADIUM:	STAŁA ORGANIZACJA RUCHU		Nr rysunku: 1.2
NAZWA RYS.:	PROJEKT ZAGOSPODAROWANIA TERENU - ARKUSZ 2		Skala: 1:500
ZESPÓŁ PROJEKTOWY: Branża/Projektant			Data: 08.07.2019
DROGOWA: mgr inż. Łukasz Milewski PDL/0098/POOD/11 PDL/BD/0030/12	Podpis	DROGOWA: mgr inż. Piotr Jakubecki PDL/0037/POOD/10 PDL/BD/0131/10	Podpis
DROGOWA: mgr inż. Paweł Sietejko PDL/0103/POOD/12 PDL/BD/0017/13	Podpis		