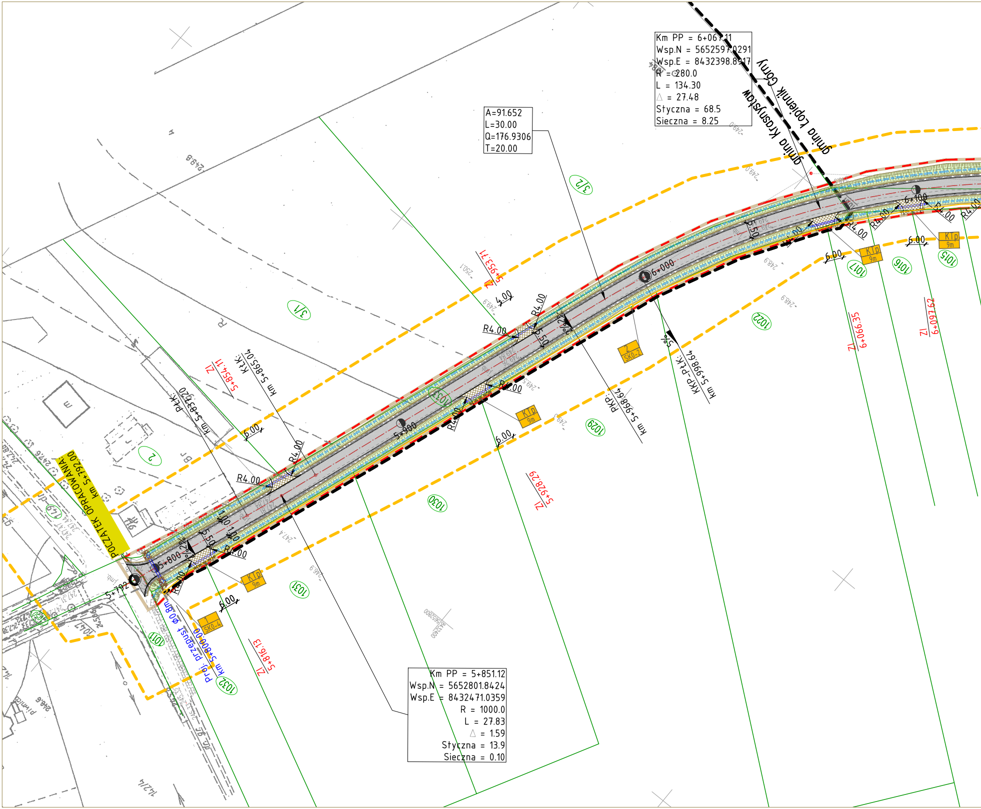
POCZĄTEK OPRACOWANIA:
km 5+792.00
gmina Łopiennik Górny
gmina Krasnystaw
Pkt.K: km 5+837.20
Kt.K: km 5+865.04
ZL 5+854.11
ZL 5+816.13
ZL 5+953.71
ZL 5+928.29
ZL 6+066.35
ZL 6+097.62
PKP: km 5+968.64
KKP-PtK: km 5+998.64
Proj. przepust Φ0.8m km 5+800.00
5+792
5+800
5+900
6+000
6+100
R4.00
R4.00
R4.00
R4.00
R4.00
R4.00
R4.00
R4.00
R4.00
R4.00
R4.00
R4.00
R4.00
4.00
6.00
6.00
6.00
6.00
6.00
6.00
5.50
5.50
5.50
1.00
1.00
2%
2%
5%
KTp 9m
KTp 9m
KTp 9m
KTp 9m
KTp 9m
1 SKO-4
2 SKO-2
3/1
3/2
2
1030
1031
1029
1022
1017
1016
1015
1011
1032
1019
m
R
Br

A=91.652
L=30.00
Q=176.9306
T=20.00

Km PP = 6+067.11
Wsp.N = 5652597.0291
Wsp.E = 8432398.8917
R = 280.0
L = 134.30
△ = 27.48
Styczna = 68.5
Sieczna = 8.25

Km PP = 5+851.12
Wsp.N = 5652801.8424
Wsp.E = 8432471.0359
R = 1000.0
L = 27.83
△ = 1.59
Styczna = 13.9
Sieczna = 0.10

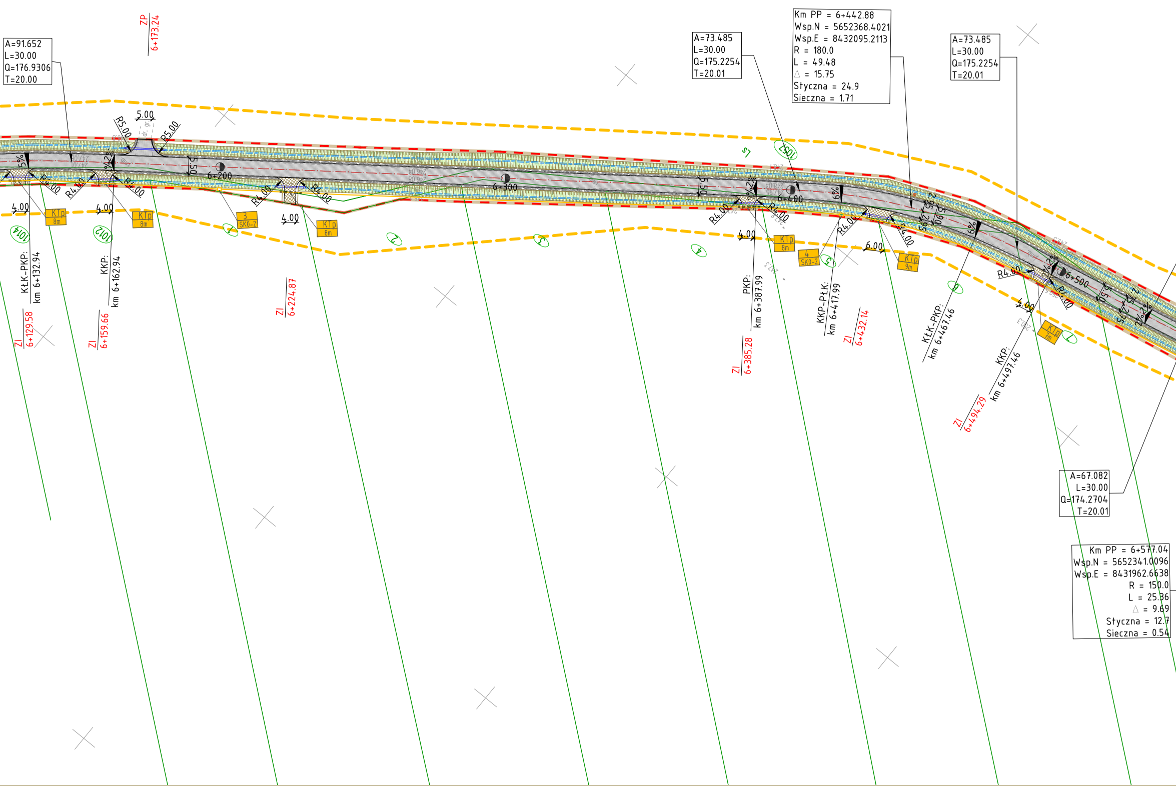

A=91.652
L=30.00
Q=176.9306
T=20.00

A=73.485
L=30.00
Q=175.2254
T=20.01

Km PP = 6+442.88
Wsp.N = 5652368.4021
Wsp.E = 8432095.2113
R = 180.0
L = 49.48
△ = 15.75
Styczna = 24.9
Sieczna = 1.71

A=73.485
L=30.00
Q=175.2254
T=20.01

A=67.082
L=30.00
Q=174.2704
T=20.01

Km PP = 6+577.04
Wsp.N = 5652341.0096
Wsp.E = 8431962.6638
R = 150.0
L = 25.36
△ = 9.69
Styczna = 12.7
Sieczna = 0.54

ZP 6+173.24
5.00
R5.00
R5.00
6+200
6+300
6+400
6+500
R4.00
4.00
KTp 8m
3 SKO-2
4 SKO-2
KTp 9m
KTp 7m
6.00
1014
1012
1057
KŁK-PKP: km 6+132.94
KKP: km 6+162.94
ZI 6+129.58
ZI 6+159.66
ZI 6+224.87
PKP: km 6+387.99
ZI 6+385.28
KKP-PŁK: km 6+417.99
ZI 6+432.14
KŁK-PKP: km 6+467.46
KKP: km 6+497.46
ZI 6+494.29
1
2
3
4
5
6
7
Ls
2%
6%

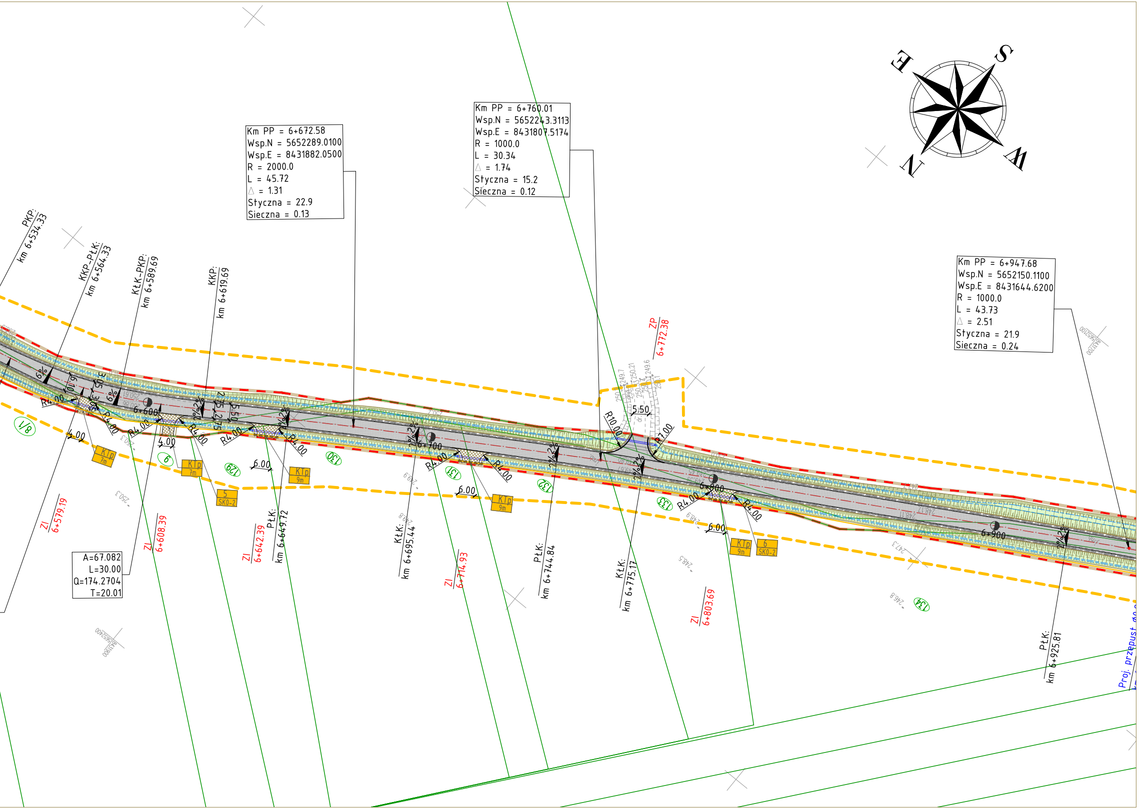
Km PP = 6+672.58
Wsp.N = 5652289.0100
Wsp.E = 8431882.0500
R = 2000.0
L = 45.72
△ = 1.31
Styczna = 22.9
Sieczna = 0.13
Km PP = 6+760.01
Wsp.N = 5652243.3113
Wsp.E = 8431807.5174
R = 1000.0
L = 30.34
△ = 1.74
Styczna = 15.2
Sieczna = 0.12
Km PP = 6+947.68
Wsp.N = 5652150.1100
Wsp.E = 8431644.6200
R = 1000.0
L = 43.73
△ = 2.51
Styczna = 21.9
Sieczna = 0.24
A=67.082
L=30.00
Q=174.2704
T=20.01
PKP: km 6+534.33
KKP-PŁK: km 6+564.33
KŁK-PKP: km 6+589.69
KKP: km 6+619.69
PŁK: km 6+649.72
KŁK: km 6+695.44
PŁK: km 6+744.84
KŁK: km 6+775.17
PŁK: km 6+925.81
ZI 6+579.19
ZI 6+608.39
ZI 6+642.39
ZI 6+714.93
ZI 6+803.69
ZP 6+772.38
6+600
6+700
6+800
6+900
R4.00
R10.00
R7.00
5.50
4.00
6.00
6%
2%
KTp 7m
KTp 9m
5 SKO-2
6 SKO-2
1/8
6
129
130
131
132
133
134
S
W
N
E
Proj. przepust

LEGENDA

▬ ▬ ▬	– Linia rozgraniczająca teren inwestycji
▬	– Linia zakresu inwestycji
─	– Granice działek
▨	– Nawierzchnia asfaltowa
▨	– Projektowane rowy i zieleńce
▨	– Projektowana nawierzchnia z kruszywa
▨	– Projektowana nawierzchnia z kostki bet.
▨	– Projektowana nawierzchnia pobocza z kruszywa
■	– Projektowane umocnienie płytami ażurowymi
▨	– Projektowane umocnienie brukiem
─	– Krawędź nawierzchni/pasa ruchu
─	– Krawędź utwardzonego pobocza
─ · ─ ·	– Oś drogi
- - - -	– Dno projektowanego rowu
┬┬┬┬┬	– Projektowana skarpa
═	– Projektowany krawężnik betonowy ze ściekiem przykrawężnikowym
═	– Projektowane umocnienie rowy korytkiem kolejowym
─	– Projektowany opornik betonowy na zjazdach
■─	– Projektowany wpust deszczowy z przykanalikiem
─	– Projektowane obrzeże 6x20
─	– Projektowany kanał technologiczny uliczny
- - - -	– Projektowany kanał technologiczny przepustowy
─□─	– Projektowana studzienka Kt
⊏- - - -⊐	– Projektowana rura osłonowa

ZAMAWIAJĄCY

ZARZĄD DRÓG POWIATOWYCH
W KRASNYMSTAWIE
22-300 KRASNYSTAW
UL. BOROWA 6

Jednostka projektowa:

PWS PROJEKT Paweł Sikora
21-030 Motycz,
Konopnica 251e

Zamierzenie budowlane:

ROZBUDOWA DROGI POWIATOWEJ NR 3120L ZAKRĘCIE – JAŚLIKÓW – MAJDAN KRZYWSKI – KOLONIA KRZYWE OD KM 5+792 DO KM 8+232

Stadium:	Część:	Opracowanie:
Projekt wykonawczy	**Branża drogowa**	**DP 3120L**

Nazwa rysunku:

Plan sytuacyjno - wysokościowy

BRANŻA	FUNKCJA	IMIĘ I NAZWISKO	UPRAWNIENIA	PODPIS
Drogowa	Projektant	mgr inż. Paweł Sikora	Upr. budowlane inżynieryjne drogowe do projektowania bez ograniczeń nr LUB/0020/POOD/08	
Drogowa	Sprawdzający	mgr inż. Jerzy Kaliszuk	Upr. budowlane inżynieryjne drogowe do projektowania bez ograniczeń nr LUB/0026/POOD/04	

Data opracowania:	Skala:	Nr. rys.	Rew.	Nr str.:
12.2020	**1:1000**	**2.1**	**0**	