NAZWA I ADRES JEDNOSTKI PROJEKTOWEJ:

BIURO PROJEKTOWE „D-9"
KRZYSZTOF NADANY
ul. Giermków 55 lok.1, 04-491 Warszawa

tel. 0 501 697 062, fax. 0 22 611 83 82,
e-mail: biuro@biurod9.pl

INDUSTRIA TOMASZ HALECKI
Al. Prymasa Tysiaclecia 97/88
01-424 Warszawa

tel.: 0 506 054 551, fax: 83 378 62 42

e-mail: tomhal@poczta.fm

Data opracowania: 08.12.2020	Numer tomu: I	Egz. 1

ZADANIE INWESTYCYJNE (NAZWA I ADRES OBIEKTU):

ROZBUDOWA DROGI POWIATOWEJ NR 3820W ŻDŻARÓW - RYBNO

KATEGORIA OBIEKTU BUDOWLANEGO:

kategoria XXV – drogi i kolejowe drogi szynowe, kategoria IV – elementy dróg publicznych

TYTUŁ I SKŁAD OPRACOWANIA:

PROJEKT STAŁEJ ORGANIZACJI RUCHU

LOKALIZACJA INWESTYCJI:

Istniejący i projektowany pas drogowy drogi powiatowej nr 3820W Żdżarów - Rybno

ZAMAWIAJĄCY / INWESTOR:

Powiatowy Zarząd Dróg w Sochaczewie
z/s ul. Gwardyjska 10, 96-500 Sochaczew

BRANŻA: **INŻYNIERYJNA DROGOWA**

STANOWISKO/SPECJALNOŚĆ	NAZWISKO I IMIĘ	PODPIS
DROGOWA/ INŻYNIERYJNA DROGOWA	PROJEKTANT mgr inż. Krzysztof Nadany	MAZ/0350/POOD/07
	PROJEKTANT SPRAWDZAJĄCY mgr inż. Krzysztof Stępień	MAZ/0357/POOD/08

SPIS TREŚCI:

A. OPIS TECHNICZNY *3*

1. Podstawa opracowania *3*

2. Rodzaj, zakres i sposób wykonania robót budowlanych *3*

2.1 Inwestor **3**

2.2 Wykonawca **3**

2.3 Przedmiot i zakres inwestycji **3**

2.4 Lokalizacja inwestycji **3**

2.5 Charakterystyka stanu istniejącego **3**

3. Stan projektowany *4*

3.1 Charakterystyczne projektowane parametry techniczno – użytkowe i rozmiary projektowanej drogi **4**

4. Projektowana organizacja ruchu *4*

5. Termin wprowadzenia stałej organizacji ruchu *4*

6. Uwagi końcowe *4*

7. Spis rysunków *4*

A. OPIS TECHNICZNY

1. Podstawa opracowania

- Rozporządzenie Ministra Transportu i Gospodarki Morskiej z dnia 2 marca 1999r. w sprawie warunków technicznych, jakim powinny odpowiadać drogi publiczne i ich usytuowanie (Dz. U. 2016 r. poz. 124 z późniejszymi zmianami).
- Ustawa z dnia 20 czerwca 1997 r. - Prawo o ruchu drogowym (Dz. U. 2017 poz. 1260, tekst jednolity)
- Rozporządzeniem Ministra Infrastruktury z dnia 23 września 2003r. w sprawie szczegółowych warunków zarządzania ruchem na drogach oraz wykonywania nadzoru nad tym zarządzaniem (Dz. U. 2017 poz. 784, tekst jednolity).
- Rozporządzenie Ministra Infrastruktury z dnia 3 lipca 2003 roku w sprawie szczegółowych warunków technicznych dla znaków i sygnałów drogowych oraz urządzeń bezpieczeństwa ruchu drogowego i warunków ich umieszczania na drogach (Dz. U. Nr 220, poz. 2181 z dn. 23 grudnia 2003 r. z późniejszymi zmianami)
- Szczegółowe warunki techniczne dla znaków i sygnałów drogowych oraz urządzeń bezpieczeństwa ruchu drogowego i warunków ich umieszczania na drogach (zał. do Dz. U. Nr 220, poz. 2181 z dn. 23 grudnia 2003 r. z późniejszymi zmianami)

2. Rodzaj, zakres i sposób wykonania robót budowlanych

2.1 Inwestor

Inwestorem zadania jest:

Zarząd Powiatu w Sochaczewie

z/s ul. marsz. J. Piłsudskiego 65, 96-500 Sochaczew

reprezentowany przez

Powiatowy Zarząd Dróg w Sochaczewie

z/s ul. Gwardyjska 10, 96-500 Sochaczew

2.2 Wykonawca.

Wykonawcą dokumentacji technicznej jest:

INDUSTRIA Tomasz Halecki, Al. Prymasa Tysiąclecia 97/88, 01-424 Warszawa

Biuro Projektowe „D-9", Krzysztof Nadany, ul. Giermków 55 lok.1, 04-491 Warszawa

2.3 Przedmiot i zakres inwestycji

Przedmiotem opracowania jest projekt stałej organizacji ruchu dla zadania pn. *„Rozbudowa drogi powiatowej nr 3820W Żdżarów – Rybno"* na terenie gminy Sochaczew i gminy Rybno, powiat sochaczewski, województwo mazowieckie.

W ramach opracowania wykonano:

- plan sytuacyjny przebiegu i geometrii poziomej ulicy na podstawie map sytuacyjno – wysokościowych w skali 1:500,
- inwentaryzację istniejącej organizacji ruchu,

Opracowany projekt organizacji ruchu obejmuje:

- weryfikację usytuowania istniejących znaków pionowych i poziomych
- oznakowanie pionowe
- oznakowanie poziome

2.4 Lokalizacja inwestycji

Przedmiotowa inwestycja zlokalizowana jest na terenie gminy Sochaczew i gminy Rybno, powiat sochaczewski, województwo mazowieckie,

2.5 Charakterystyka stanu istniejącego

Obszar objęty inwestycją to istniejący i projektowany pas drogowy drogi powiatowej nr 3820W.

W stanie istniejącym zagospodarowany jest następującymi obiektami:

1. Droga – o nawierzchni bitumicznej, 1x2 pasy ruchu, szerokość jezdni ok. 5,0m;
2. Infrastruktura techniczna:
   a. sieć telekomunikacyjna,
   b. sieć wodociągowa,
   c. sieć kanalizacji sanitarnej,
   d. sieć energetyczna,
   e. przepusty.
3. Odwodnienie: powierzchniowe, do rowów drogowych.
4. Zjazdy – gruntowe i utwardzone.

Inwestycja objęta niniejszym opracowaniem zlokalizowana jest w terenach o zabudowie rozproszonej mieszkaniowo – gospodarska oraz w terenach niezurbanizowanych (użytki rolne).

Droga łączy miejscowości Żdżarów i Rybno i służy do dojazdu do w/w miejscowości oraz obsługi komunikacyjnej zabudowy jednorodzinnej zlokalizowanej wzdłuż drogi.

Nawierzchnia drogi wykonana jest z betonu asfaltowego.

Średni dobowy ruch – 2412 p/d.

3. Stan projektowany

3.1 Charakterystyczne projektowane parametry techniczno – użytkowe i rozmiary projektowanej drogi

Zestawienie podstawowych ***minimalnych, zastosowanych w niniejszym projekcie***, parametrów charakterystycznych zgodnie z *Rozporządzeniem w sprawie warunków technicznych, jakim powinny odpowiadać drogi publiczne i ich usytuowanie* (Dz. U. 2016 poz. 124).

Parametr	Wartość parametru	Podstawa prawna	Uwagi
Klasa drogi objętej opracowaniem: - DP 3820W	Z		
Kategoria drogi objętej opracowaniem: - DP 3820W	powiatowa		
Kategoria ruchu drogi objętej opracowaniem: - DP 3820W	KR3		
Prędkość projektowa:	50 km/h	§12	-
Jezdnia: - przekrój	jedna jezdnia z dwoma pasami ruchu	§14	-
Pochylenie poprzeczne jezdni	2%	§17	-
Usytuowanie chodnika względem jezdni	3,0m – 4,5m (0,0m w rejonie przejść dla pieszych)	§43	-
Szerokość chodnika	1,5m – 4,0m	§44	-
Skrajnia drogi: - pionowa - pozioma	 4,6m 0,5m	 §54 ust. 2 §54 ust. 1	 - -
Promień łuku na wewnętrznej krawędzi pasa ruchu dla pojazdów skręcających w prawo: - wlot drogi klasy Z - wlot drogi klasy L lub D	 min. 8,0m min. 6,0m	 §71 §71	-

Zakres rozbudowy obejmuje:

- budowę jezdni do szerokości zasadniczej 6,0 m;
- wykonanie poboczy kruszywowych o szerokości 1,0 m;
- wykonanie chodnika o szerokości zasadniczej 1,5m (odsunięty od jezdni);
- wykonanie przebudowy powierzchniowego systemu odwodnienia (rowy + przepusty);

4. Projektowana organizacja ruchu

Na całym odcinku przedmiotowego zadania uzupełniono i wprowadzono oznakowanie poziome i pionowe związane ze zmianą geometrii drogi. Oznakowano istniejące i projektowane skrzyżowania oraz przejścia dla pieszych.

5. Termin wprowadzenia stałej organizacji ruchu

Termin wprowadzenia organizacji ruchu do 31 grudnia 2023 r.

6. Uwagi końcowe

Niniejszy projekt podlega zatwierdzeniu zgodnie z Rozporządzeniem Ministra Infrastruktury z dnia 23 września 2003r. „w sprawie szczegółowych warunków zarządzania ruchem na drogach oraz wykonywania nadzoru nad tym zarządzeniem " (Dz. U. 2017 poz. 784, tekst jednolity).

Wszystkie znaki pionowe na drodze powiatowej (grupa wielkości „średnie") należy wykonać z folii odblaskowej 1 typu, znaki pionowe B-20, D-6, z folii odblaskowej 2 typu, zgodnie Rozporządzenie Ministra Infrastruktury z dnia 3 lipca 2003 roku w sprawie szczegółowych warunków technicznych dla znaków i sygnałów drogowych oraz urządzeń bezpieczeństwa ruchu drogowego i warunków ich umieszczania na drogach (Dz. U. Nr 220 z dn. 23 grudnia 2003 r, póz. 2181).

Oznakowanie poziome należy wykonać z farby chemoutwardzalnej grubości 0,5 – 0,8mm.

7. Spis rysunków

l.p.	Tytuł rysunku	Skala	Nr rys.
1.	Plan orientacyjny	1:10000	0.0
2.	Legenda	-	0
2.	Oznakowanie	1:500	1-29

Opracował:

mgr inż. Krzysztof Stępień

Znak STOP

- DG 380742W – wzdłuż drogi gminnej, po prawej stronie wlotu widoczność ograniczona jest poprzez istniejącą zieleń oraz ogrodzenie. Trójkąt widoczności s=60m, L=76m. Warunek nie jest spełniony.

- DG 380520W – wzdłuż drogi gminnej, po lewej stronie wlotu widoczność ograniczona jest poprzez istniejącą zieleń. Trójkąt widoczności s=60m, L=76m. Warunek nie jest spełniony.

- DG 380530W – podczas wegetacji roślinność na polach uprawnych może skutecznie ograniczać widoczność.

Powiatowy Zarząd Dróg
w Sochaczewie
96-500 Sochaczew, ul. Gwardyjska 10
tel. (0-46) 862-25-68, 862-27-61
tel./fax 862-21-45

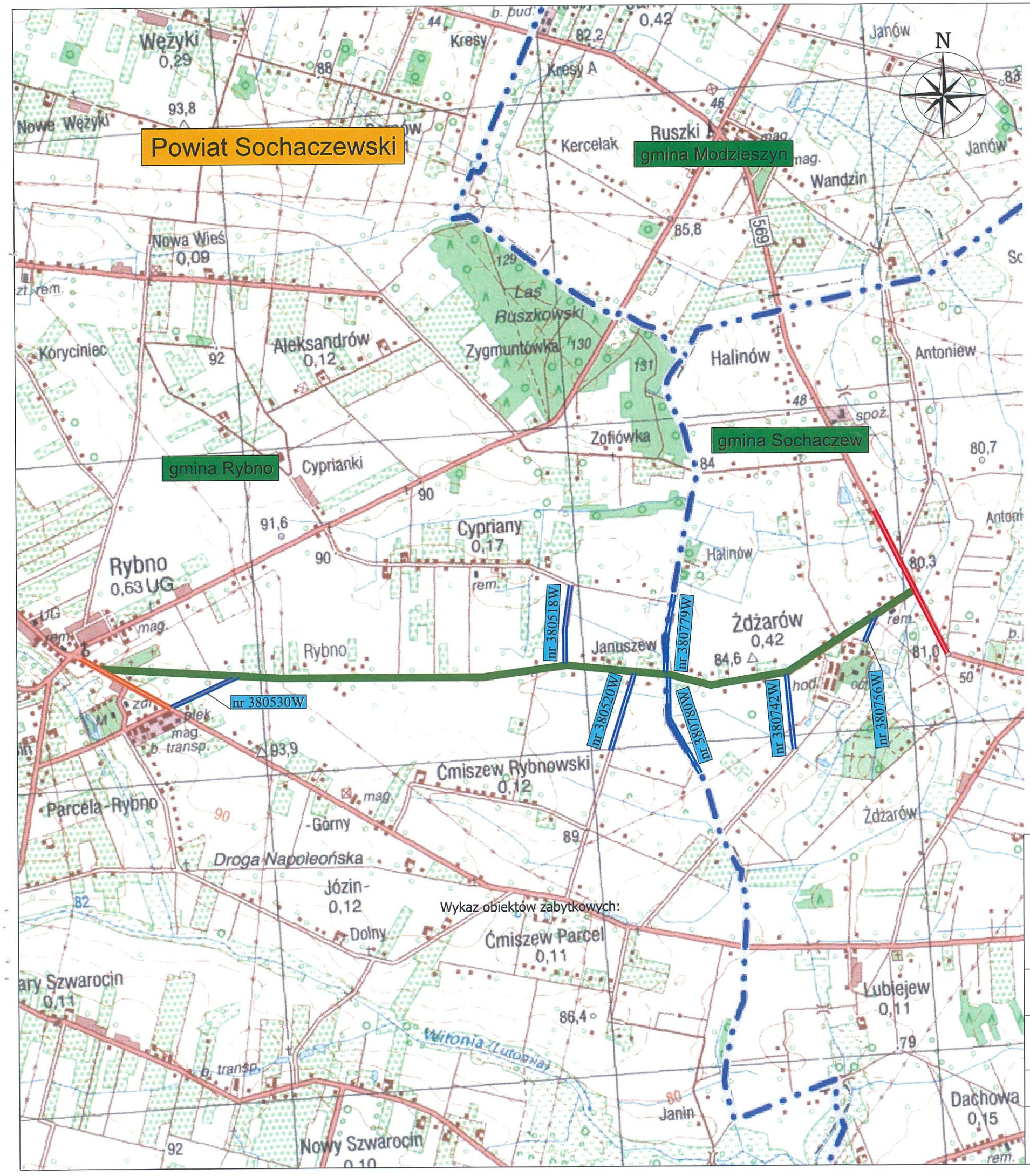

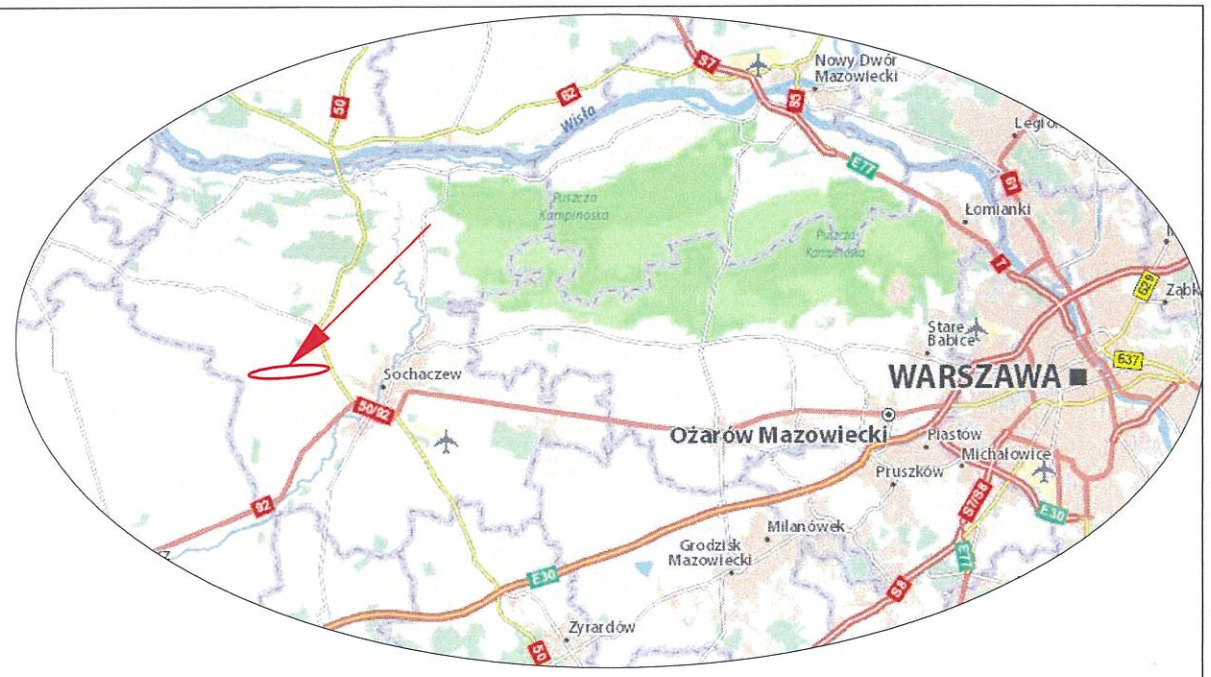

Powiatowy Zarząd Dróg
w Sochaczewie
96-500 Sochaczew, ul. Gwardyjska 10
tel. (0-46) 862-25-68, 862-27-61
tel./fax 862-21-46

LEGENDA:

- Lokalizacja inwestycji - DP 3820W
- droga krajowa - DK 50
- droga powiatowa 3818W
- drogi gminne

Wykaz obiektów zabytkowych:

Inwestor:	Zarząd Powiatu w Sochaczewie ul. Marsz. J. Piłsudskiego 65 96-500 Sochaczew Powiatowy Zarząd Dróg w Sochaczewie ul. Gwardyjska 10 96-500 Sochaczew
Zamierzenie budowlane:	Rozbudowa drogi powiatowej nr 3820W Żdżarów - Rybno
Obiekt budowlany:	Droga powiatowa nr 3820W
Tytuł rysunku:	PLAN ORIENTACYJNY

Data opracowania:	*Skala:*	*Nr rysunku:*	*Arkusz:*
12.2020	1:10 000	0.0	1/1

LEGENDA:

- proj. oś
- proj. krawężnik 20x30
- proj. krawędź jezdni
- proj. krawędź zjazdu
- proj. obrzeże betonowe
- proj. krawędź pobocza
- proj. rów
- proj. przepust
- remont istn. nawierzchni
- proj. chodnik z btonu asfaltowego
- proj. zjazd indywidualny z kostki betonowej
- proj. zjazd publiczny z betonu asfaltowego
- proj. pobocze z mieszanki niezwiązanej

P-4	ist. oznakowanie poziome
P-14 3mb	proj. oznakowanie poziome
A-6b proj.	proj. oznakowanie pionowe
D-4a ist.	ist. oznakowanie pionowe
B-36 likw.	likw. oznakowanie pionowe
D-4a ist./przest.	ist. oznakowanie pionowe do przestawienia

Powiatowy Zarząd Dróg
w Sochaczewie
96-500 Sochaczew, ul. Gwardyjska 10
tel. (0-46) 862-25-68, 862-27-61
tel./fax 862-21-45

Nazwa obiektu:	Rozbudowa drogi powiatowej nr 3820W Żdżarów - Rybno			
Nazwa rysunku:	**PROJEKT ORGANIZACJI RUCHU - LEGENDA**	Data 08.12.2020r.	Nr rysunku: 0	Skala: 1:500

Powiatowy Zarząd Dróg
w Sochaczewie
96-500 Sochaczew, ul. Gwardyjska 10
tel. (0-46) 862-25-68, 862-27-61
tel./fax 862-21-46

PROJEKT
ORGANIZACJI RUCHU OPINIUJĘ
POZYTYWNIE - ~~NEGATYWNIE~~
z następującymi warunkami:
bez uwag rys. 1-29.
Sochaczew, dnia 05.05.2021r.

z up. ZARZĄDU POWIATU
Krzysztof Zieliński
Z-ca Dyrektora Powiatowego Zarządu Dróg
w Sochaczewie

PROJEKT
ORGANIZACJI RUCHU OPINIUJĘ
POZYTYWNIE - ~~NEGATYWNIE~~
z następującymi warunkami:
Sochaczew, dnia 2021-05-12
NACZELNIK
Wydziału Ruchu Drogowego
KPP w Sochaczewie
Przemysław Dubielecki

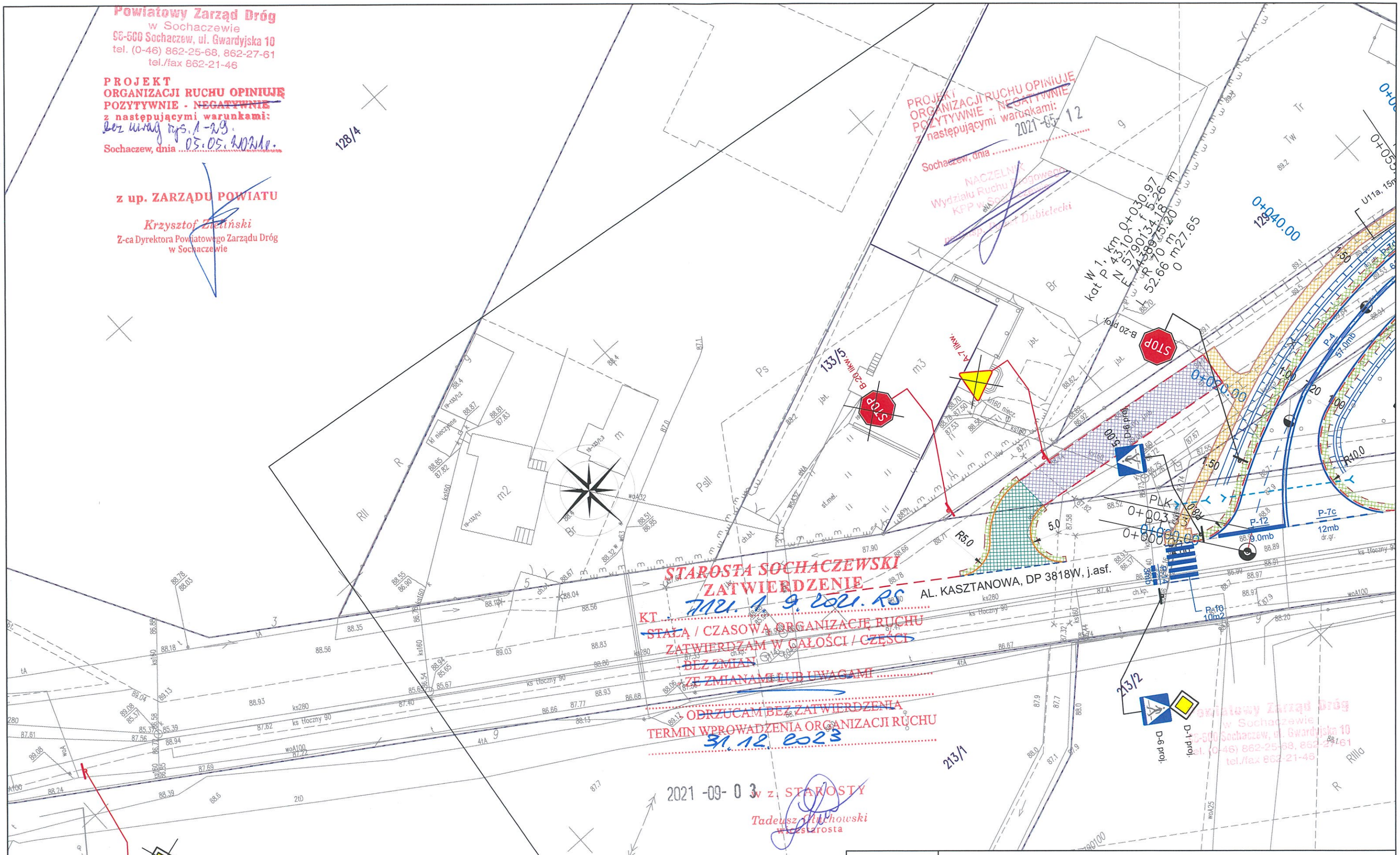

Nazwa obiektu:	Rozbudowa drogi powiatowej nr 3820W Żdżarów - Rybno			
Nazwa rysunku:	**PROJEKT ORGANIZACJI RUCHU OZNAKOWANIE**	Data 08.12.2020r.	Nr rysunku: 1	Skala: 1:500

STAROSTA SOCHACZEWSKI
ZATWIERDZENIE
KT. 712/133/8. 9.2021.RS
~~STAŁĄ~~ / CZASOWĄ ORGANIZACJĘ RUCHU
ZATWIERDZAM W CAŁOŚCI / ~~CZĘŚCI~~
~~- BEZ ZMIAN~~
~~- ZE ZMIANAMI LUB UWAGAMI~~
~~- ODRZUCAM BEZ ZATWIERDZENIA~~
TERMIN WPROWADZENIA ORGANIZACJI RUCHU
31.12.2023
2021 -09- 03 w z. STAROSTY
Tadeusz Głuchowski
wicestarosta

Powiatowy Zarząd Dróg w Sochaczewie
96-500 Sochaczew, ul. Gwardyjska 10
tel. (0-46) 862-25-68, 862-27-61
fax 862-21-45

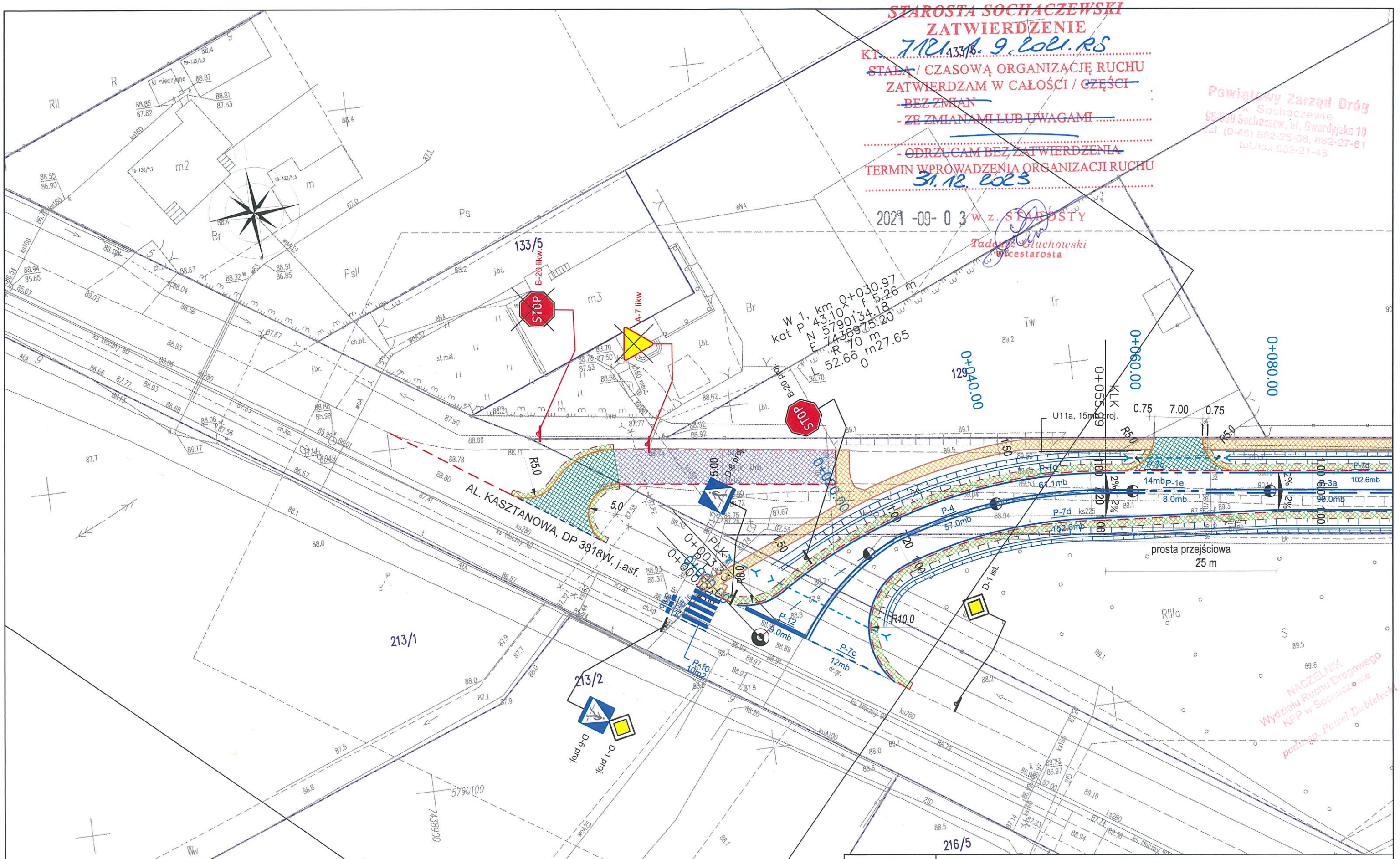

Nazwa obiektu:	Rozbudowa drogi powiatowej nr 3820W Żdżarów - Rybno			
Nazwa rysunku:	**PROJEKT ORGANIZACJI RUCHU OZNAKOWANIE**	Data 08.12.2020r.	Nr rysunku: 2	Skala: 1:500

STAROSTA SOCHACZEWSKI
ZATWIERDZENIE
KT. 7121. 1. 9. 2021. RS
~~STAŁĄ~~ / CZASOWĄ ORGANIZACJĘ RUCHU
ZATWIERDZAM W CAŁOŚCI / ~~CZĘŚCI~~
~~- BEZ ZMIAN~~
~~- ZE ZMIANAMI LUB UWAGAMI~~
~~- ODRZUCAM BEZ ZATWIERDZENIA~~
TERMIN WPROWADZENIA ORGANIZACJI RUCHU
31.12.2023
2021 -09- 03
W Z. STAROSTY
Tadeusz Głuchowski
wicestarosta

Powiatowy Zarząd Dróg
w Sochaczewie
96-500 Sochaczew, ul. Gwardyjska 10
tel. (0-46) 862-25-68, 862-27-61
tel./fax 862-21-45

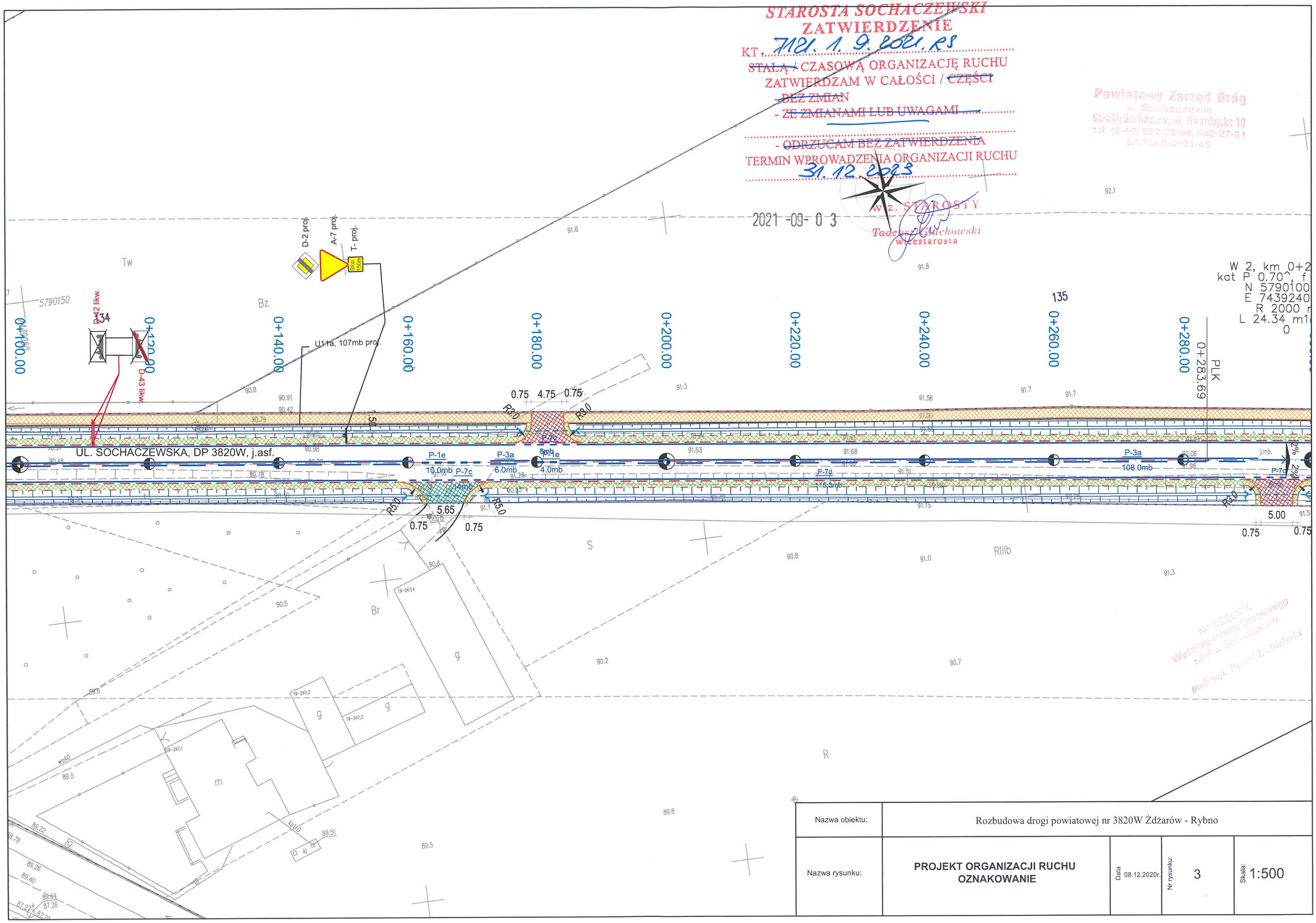

Nazwa obiektu:	Rozbudowa drogi powiatowej nr 3820W Żdżarów - Rybno			
Nazwa rysunku:	**PROJEKT ORGANIZACJI RUCHU OZNAKOWANIE**	Data 08.12.2020r.	Nr rysunku: 3	Skala: 1:500

STAROSTA SOCHACZEWSKI
ZATWIERDZENIE
KT. 7121.1.9.2021.RS
~~STAŁĄ~~ / CZASOWĄ ORGANIZACJĘ RUCHU
ZATWIERDZAM W CAŁOŚCI / ~~CZĘŚCI~~
~~- BEZ ZMIAN~~
~~- ZE ZMIANAMI LUB UWAGAMI~~
~~- ODRZUCAM BEZ ZATWIERDZENIA~~
TERMIN WPROWADZENIA ORGANIZACJI RUCHU
31.12.2023
w z. STAROSTY
Tadeusz Gliwkowski
wicestarosta

Powiatowy Zarząd Dróg
w Sochaczewie
96-500 Sochaczew, ul. Gwardyjska 10
tel. (0-46) 862-25-68, 862-27-61
tel./fax 862-21-45

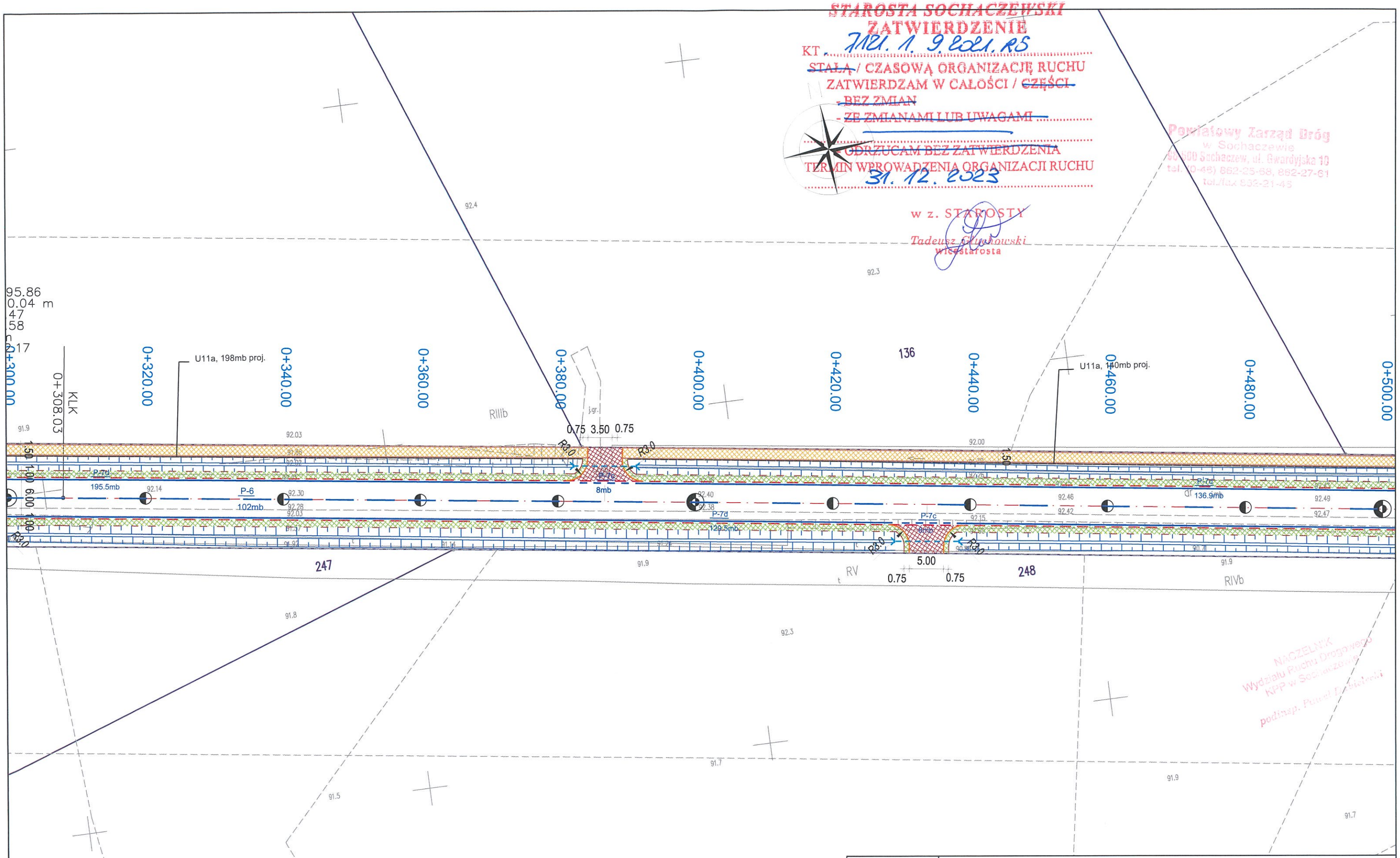

Nazwa obiektu:	Rozbudowa drogi powiatowej nr 3820W Żdżarów - Rybno			
Nazwa rysunku:	**PROJEKT ORGANIZACJI RUCHU OZNAKOWANIE**	Data 08.12.2020r.	Nr rysunku: 4	Skala: 1:500

STAROSTA SOCHACZEWSKI
ZATWIERDZENIE
KT. 712. 1. 9. 2021. RS
~~STAŁĄ~~ / CZASOWĄ ORGANIZACJĘ RUCHU
ZATWIERDZAM W CAŁOŚCI / ~~CZĘŚCI~~
~~BEZ ZMIAN~~
~~ZE ZMIANAMI LUB UWAGAMI~~
~~ODRZUCAM BEZ ZATWIERDZENIA~~
TERMIN WPROWADZENIA ORGANIZACJI RUCHU
31. 12. 2023
w z. STAROSTY
2021 -09- 03
Tadeusz Gruchowski
Wicestarosta

Powiatowy Zarząd Dróg
Sochaczewie
96-500 Sochaczew, ul. Iwanowska 10
tel. (0-46) 862-25-68, 862-27-61
tel./fax 862-21-46

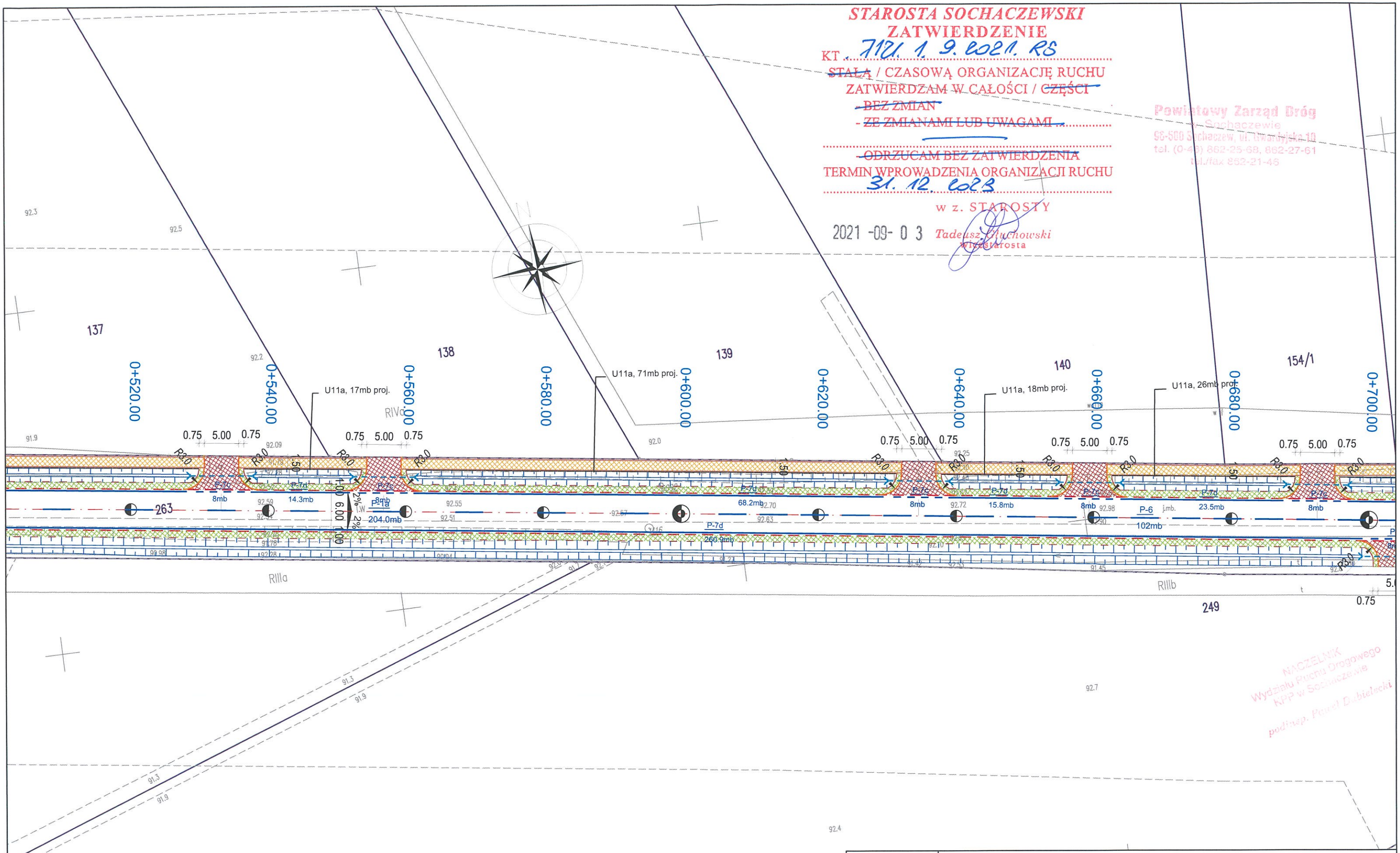

NACZELNIK
Wydziału Ruchu Drogowego
KPP w Sochaczewie
podinsp. Paweł Dobielecki

Nazwa obiektu:	Rozbudowa drogi powiatowej nr 3820W Żdżarów - Rybno			
Nazwa rysunku:	**PROJEKT ORGANIZACJI RUCHU OZNAKOWANIE**	Data 08.12.2020r.	Nr rysunku: 5	Skala: 1:500

STAROSTA SOCHACZEWSKI
ZATWIERDZENIE
KT 7121.1.9.2021.RS
~~STAŁĄ~~ / CZASOWĄ ORGANIZACJĘ RUCHU
ZATWIERDZAM W CAŁOŚCI / ~~CZĘŚCI~~
- ~~BEZ ZMIAN~~
- ~~ZE ZMIANAMI LUB UWAGAMI~~
- ~~ODRZUCAM BEZ ZATWIERDZENIA~~
TERMIN WPROWADZENIA ORGANIZACJI RUCHU
31.12.2023
2021-09-03
W Z STAROSTY
Tadeusz Olszewski
wicestarosta

Powiatowy Zarząd Dróg
w Sochaczewie
96-500 Sochaczew, ul. Gwardyjska 10
tel. (0-46) 862-25-68, 862-27-61
tel./fax 862-21-45

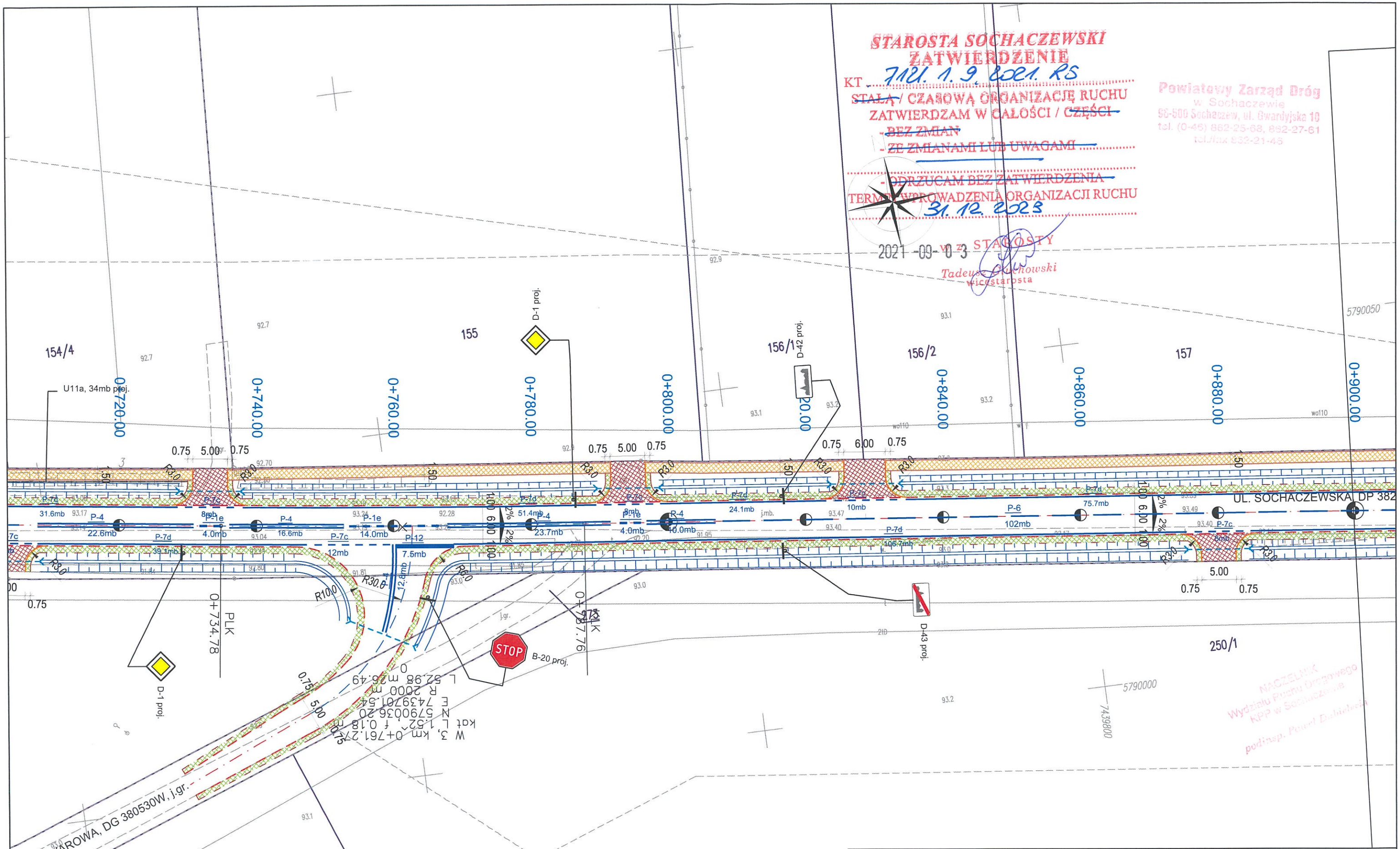

Nazwa obiektu:	Rozbudowa drogi powiatowej nr 3820W Żdżarów - Rybno			
Nazwa rysunku:	**PROJEKT ORGANIZACJI RUCHU OZNAKOWANIE**	Data 08.12.2020r.	Nr rysunku: 6	Skala: 1:500

STAROSTA SOCHACZEWSKI
ZATWIERDZENIE
KT „7121. 1. 9. 2021. RS
~~STAŁĄ~~ / CZASOWĄ ORGANIZACJĘ RUCHU
ZATWIERDZAM W CAŁOŚCI / ~~CZĘŚCI~~
~~BEZ ZMIAN~~
~~ZE ZMIANAMI LUB UWAGAMI~~
~~ODRZUCAM BEZ ZATWIERDZENIA~~
TERMIN WPROWADZENIA ORGANIZACJI RUCHU
31.12.2023
2021-09-03
Z UP. STAROSTY
Tadeusz Głuchowski
wicestarosta

Powiatowy Zarząd Dróg
w Sochaczewie
96-500 Sochaczew, ul. Gwardyjska 10
tel. (0-46) 862-25-98, 862-27-61
tel./fax 862-21-46

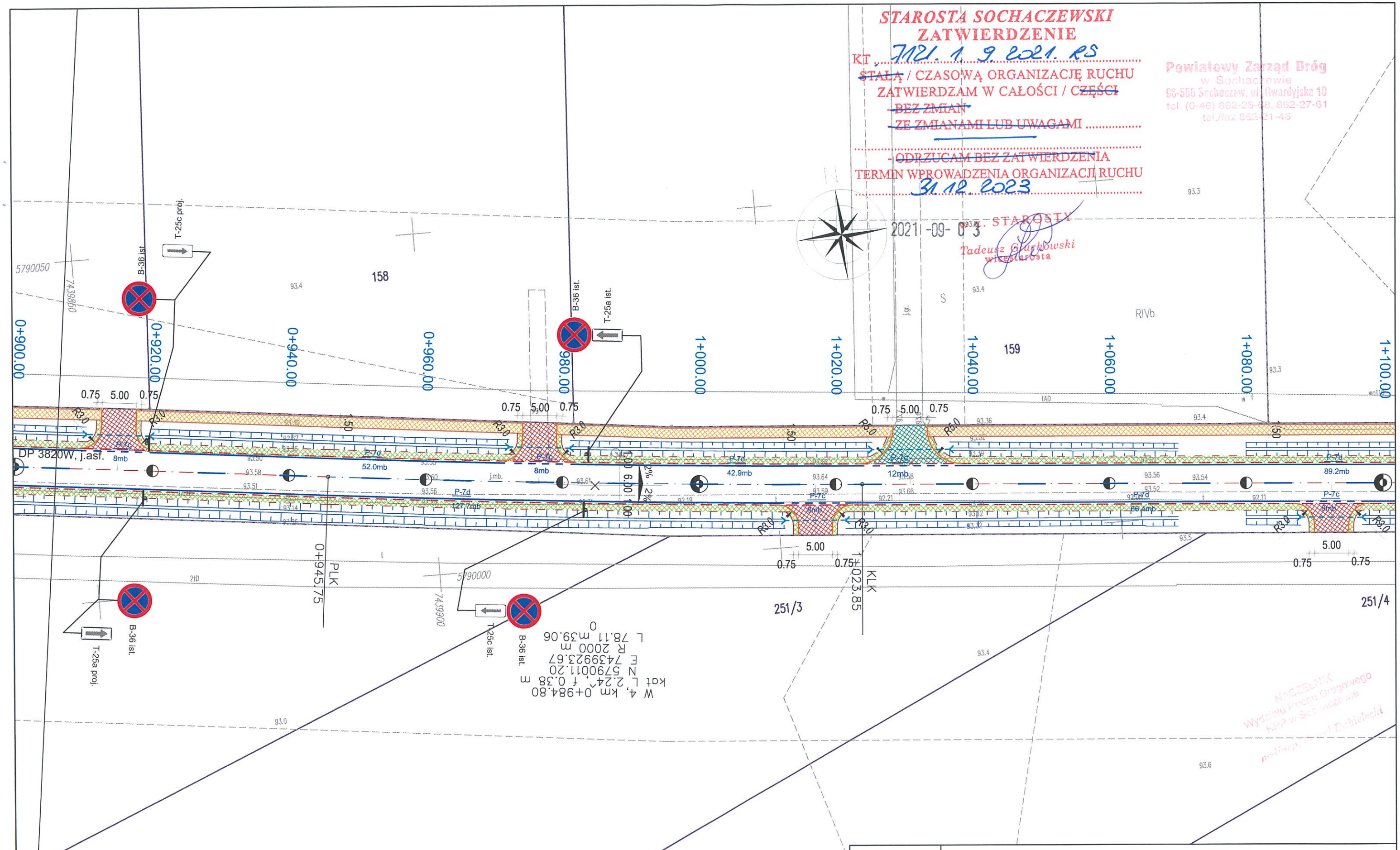

Nazwa obiektu:	Rozbudowa drogi powiatowej nr 3820W Żdżarów - Rybno			
Nazwa rysunku:	**PROJEKT ORGANIZACJI RUCHU OZNAKOWANIE**	Data 08.12.2020r.	Nr rysunku: 7	Skala: 1:500

STAROSTA SOCHACZEWSKI
ZATWIERDZENIE
KT. 7121. 1. 9. 2021. RS
~~STAŁĄ~~ / CZASOWĄ ORGANIZACJĘ RUCHU
ZATWIERDZAM W CAŁOŚCI / ~~CZĘŚCI~~
~~BEZ ZMIAN~~
- ZE ZMIANAMI LUB UWAGAMI
- ~~ODRZUCAM BEZ ZATWIERDZENIA~~
TERMIN WPROWADZENIA ORGANIZACJI RUCHU
31. 12. 2023
2021 -09- 03
z. STAROSTY
Tadeusz Głuchowski
wicestarosta

Powiatowy Zarząd Dróg
w Sochaczewie
96-500 Sochaczew, ul. Gwardyjska 10
tel. (0-46) 862-25-68, 862-27-61
tel./fax 862-21-46

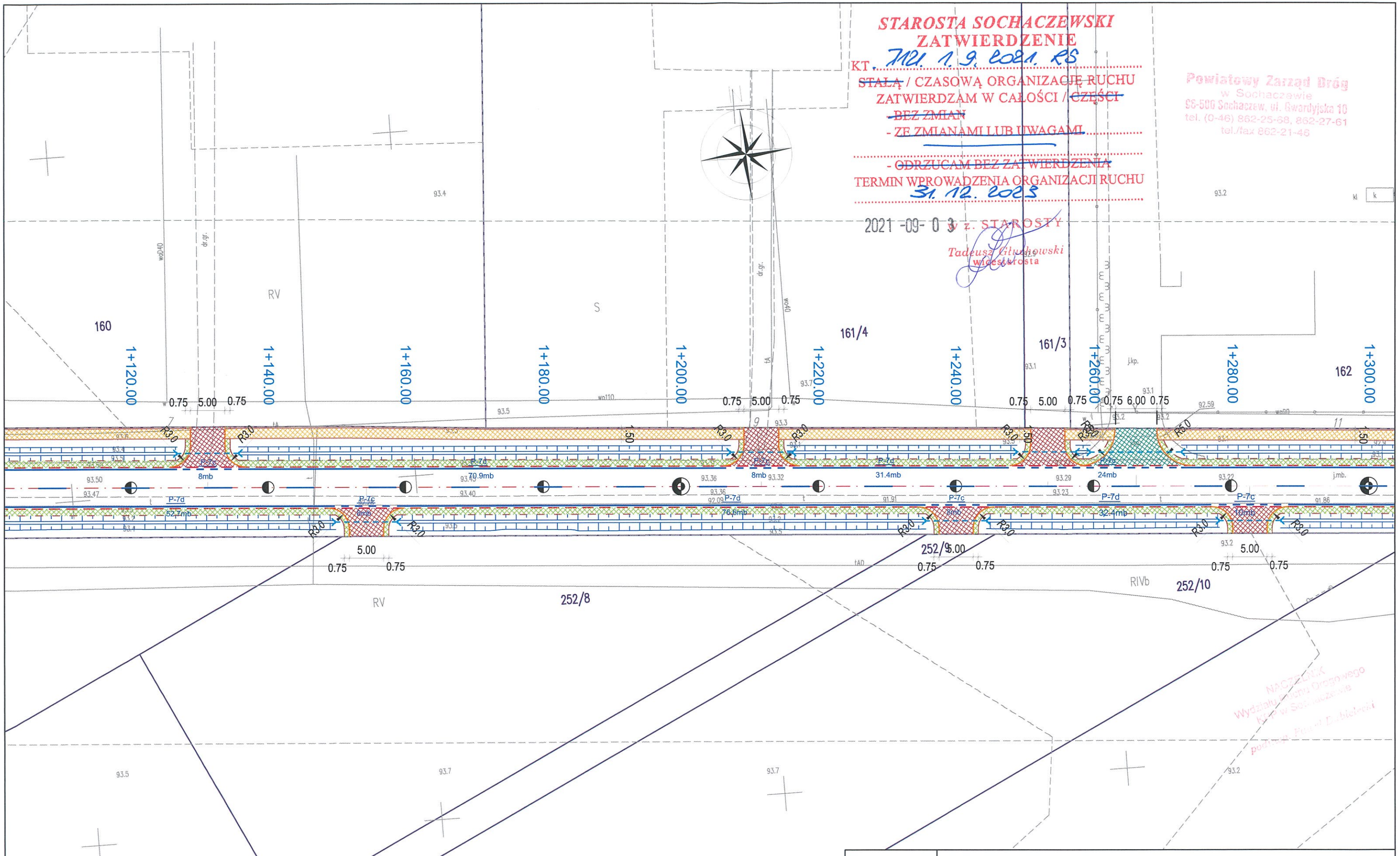

Nazwa obiektu:	Rozbudowa drogi powiatowej nr 3820W Żdżarów - Rybno			
Nazwa rysunku:	**PROJEKT ORGANIZACJI RUCHU OZNAKOWANIE**	Data 08.12.2020r.	Nr rysunku: 8	Skala: 1:500

STAROSTA SOCHACZEWSKI
ZATWIERDZENIE
KT. 7121. 1. 9. 2021. RS
~~STAŁĄ~~ / CZASOWĄ ORGANIZACJĘ RUCHU
ZATWIERDZAM W CAŁOŚCI / ~~CZĘŚCI~~
- ~~BEZ ZMIAN~~
- ~~ZE ZMIANAMI LUB UWAGAMI~~
- ~~ODRZUCAM BEZ ZATWIERDZENIA~~
TERMIN WPROWADZENIA ORGANIZACJI RUCHU
31. 12. 2023
w z. STAROSTY
2021 -09- 03
Tadeusz Chmielowski
wicestarosta

Powiatowy Zarząd Dróg
w Sochaczewie
96-500 Sochaczew, ul. Gwardyjska 10
tel. (0-46) 862-25-68, 862-27-61
tel./fax 862-21-46

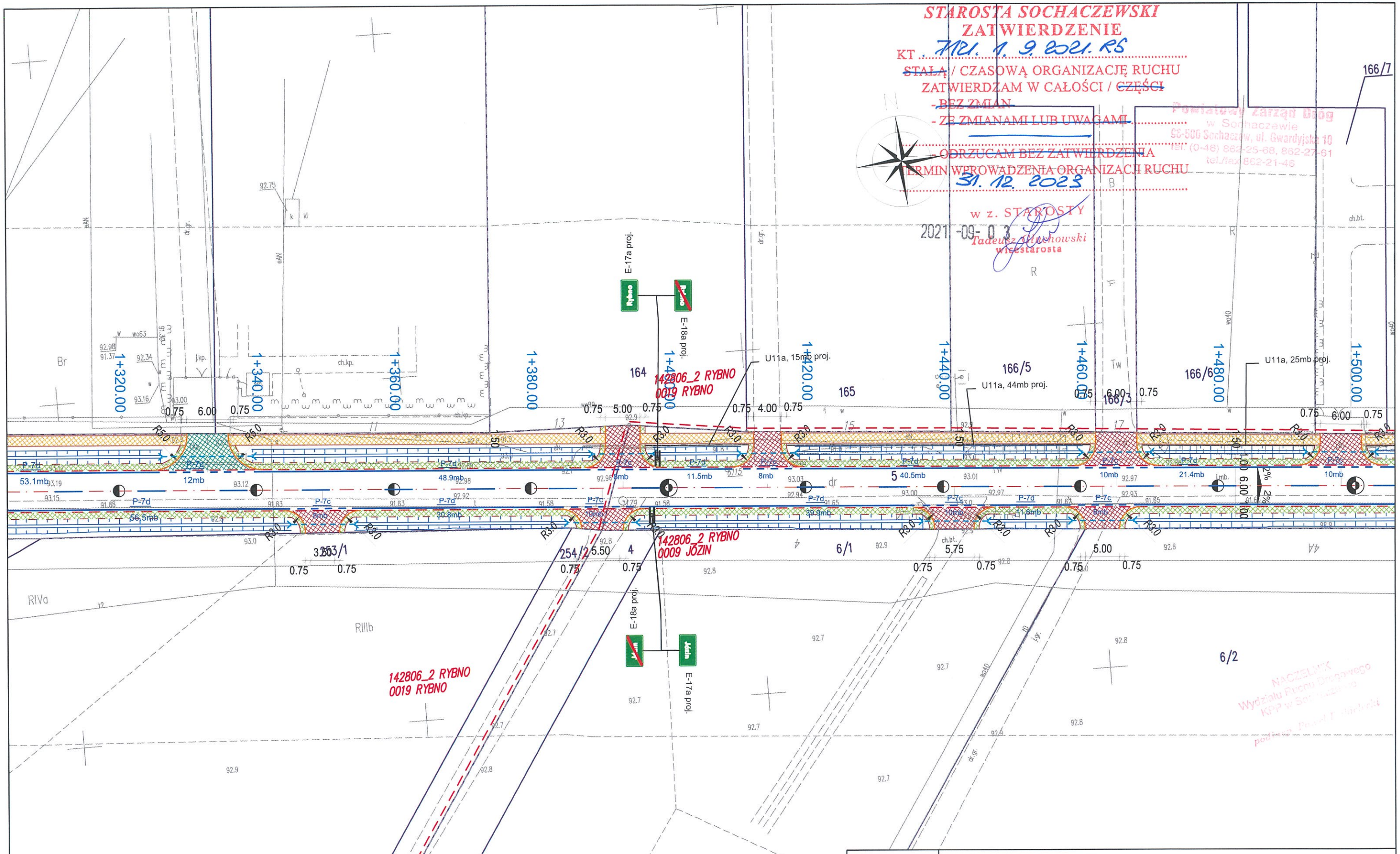

Nazwa obiektu:	Rozbudowa drogi powiatowej nr 3820W Żdżarów - Rybno			
Nazwa rysunku:	**PROJEKT ORGANIZACJI RUCHU OZNAKOWANIE**	Data 08.12.2020r.	Nr rysunku: 9	Skala: 1:500

STAROSTA SOCHACZEWSKI
ZATWIERDZENIE
KT 7121.1.9.2021.RS
~~STAŁĄ~~ / CZASOWĄ ORGANIZACJĘ RUCHU
ZATWIERDZAM W CAŁOŚCI / ~~CZĘŚCI~~
~~BEZ ZMIAN~~
- ~~ZE ZMIANAMI LUB UWAGAMI~~
- ~~ODRZUCAM BEZ ZATWIERDZENIA~~
TERMIN WPROWADZENIA ORGANIZACJI RUCHU
31.12.2023
w z. STAROSTY
2021-09-03
Tadeusz Głuchowski
wicestarosta

Powiatowy Zarząd Dróg
w Sochaczewie
96-500 Sochaczew, ul. Gwardyjska 10
tel. (0-46) 862-25-68, 862-27-61
tel./fax 862-21-45

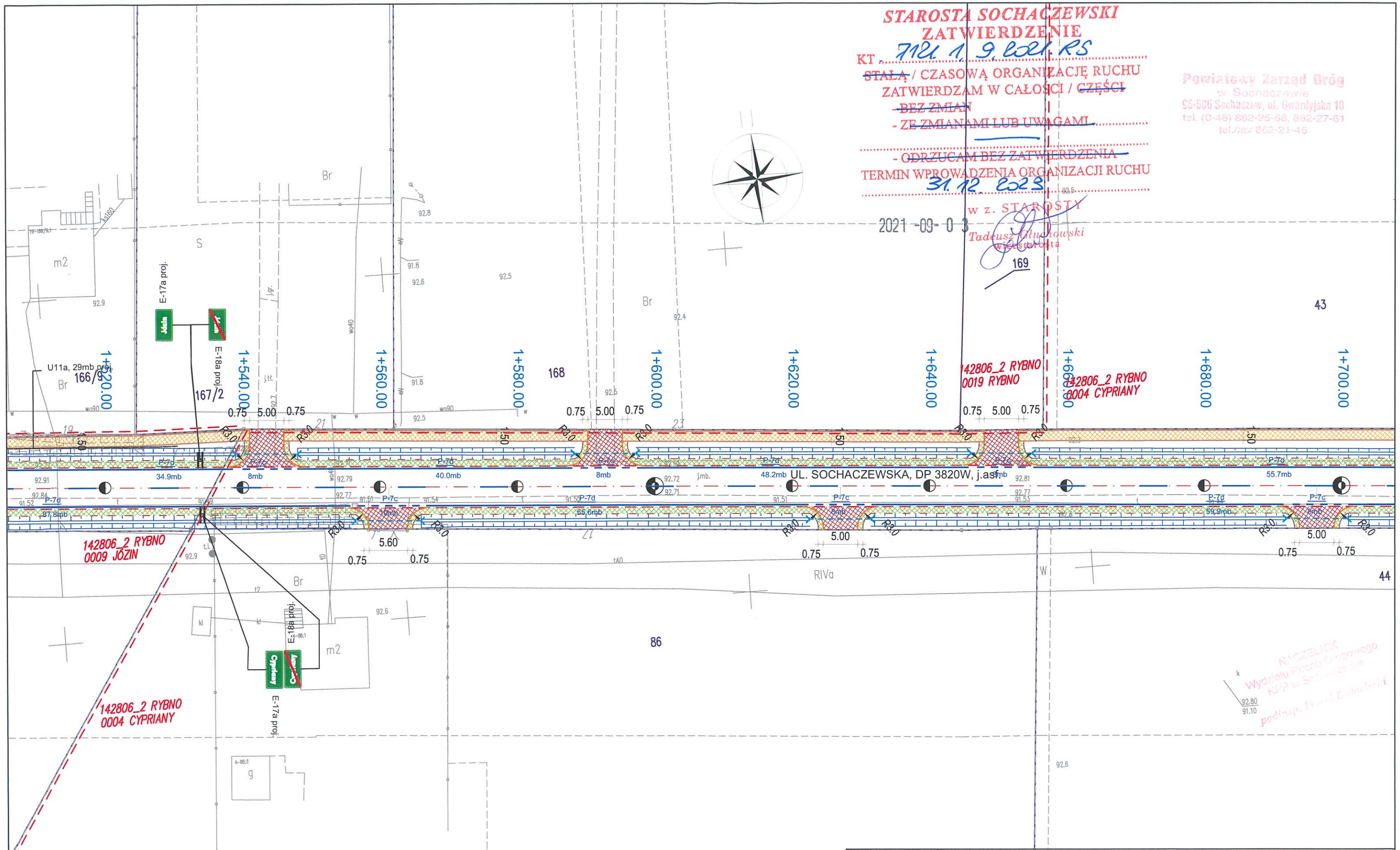

Nazwa obiektu:	Rozbudowa drogi powiatowej nr 3820W Żdżarów - Rybno			
Nazwa rysunku:	**PROJEKT ORGANIZACJI RUCHU OZNAKOWANIE**	Data 08.12.2020r.	Nr rysunku: 10	Skala: 1:500

STAROSTA SOCHACZEWSKI
ZATWIERDZENIE
KT. 7121.1.9.2021.RS
~~STAŁĄ~~ / CZASOWĄ ORGANIZACJĘ RUCHU
ZATWIERDZAM W CAŁOŚCI / ~~CZĘŚCI~~
~~BEZ ZMIAN~~
- ~~ZE ZMIANAMI LUB UWAGAMI~~
- ~~ODRZUCAM BEZ ZATWIERDZENIA~~
TERMIN WPROWADZENIA ORGANIZACJI RUCHU
31.12.2023
w z. STAROSTY
Tadeusz Długołowski
wicestarosta
2021 -09- 0 3

Powiatowy Zarząd Dróg
w Sochaczewie
96-500 Sochaczew, ul. Gwardyjska 10
tel. (0-46) 862-25-68, 862-27-61
tel./fax 862-21-45

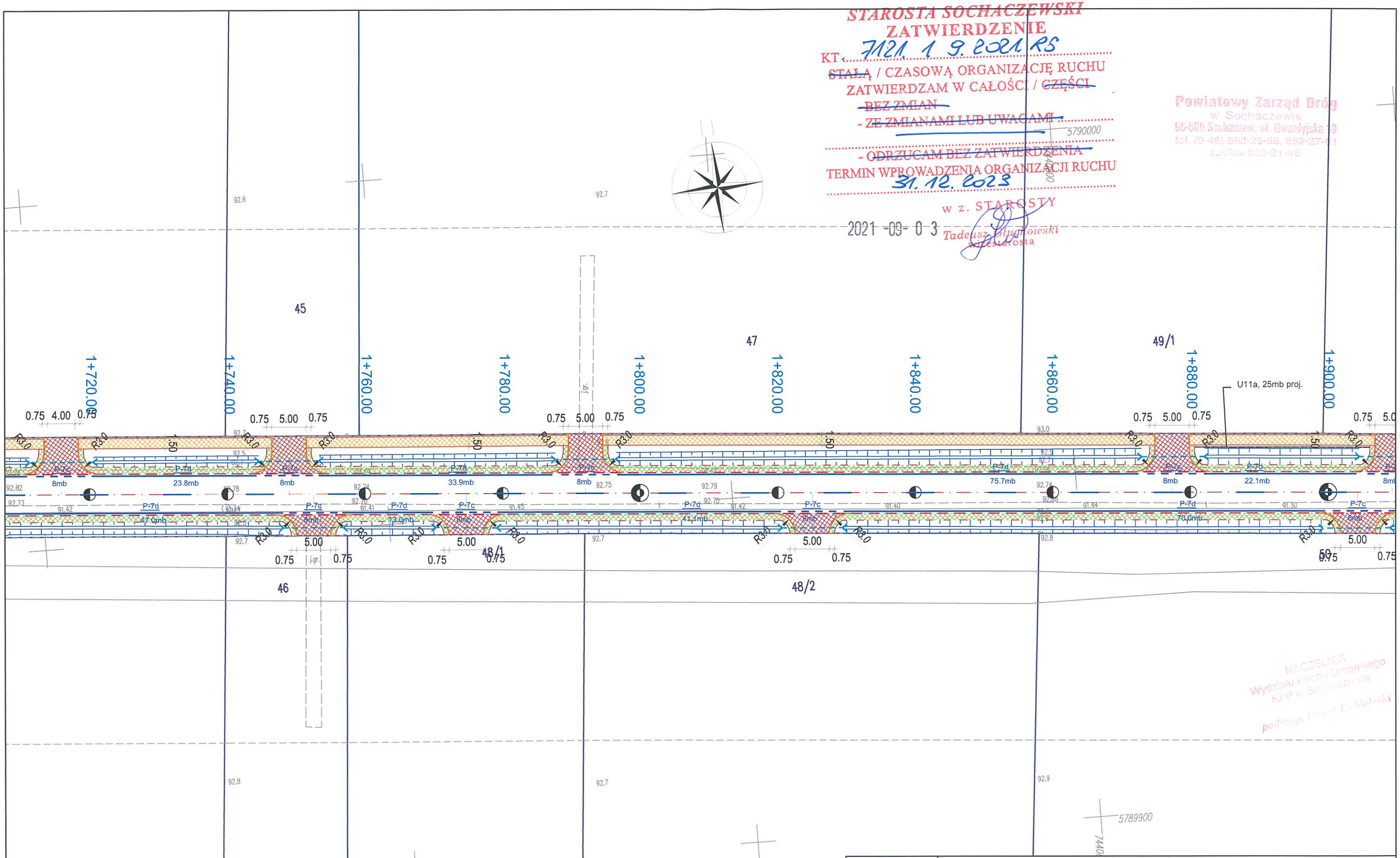

NACZELNIK
Wydziału Ruchu Drogowego
KPP w Sochaczewie
podinsp. Paweł Pachulski

Nazwa obiektu:	Rozbudowa drogi powiatowej nr 3820W Żdżarów - Rybno			
Nazwa rysunku:	**PROJEKT ORGANIZACJI RUCHU OZNAKOWANIE**	Data 08.12.2020r.	Nr rysunku: 11	Skala: 1:500

STAROSTA SOCHACZEWSKI
ZATWIERDZENIE
KT. 7121.1.9.2021.RS
~~STAŁĄ~~ / CZASOWĄ ORGANIZACJĘ RUCHU
ZATWIERDZAM W CAŁOŚCI / ~~CZĘŚCI~~
~~BEZ ZMIAN~~
- ~~ZE ZMIANAMI LUB UWAGAMI~~
- ~~ODRZUCAM BEZ ZATWIERDZENIA~~
TERMIN WPROWADZENIA ORGANIZACJI RUCHU
31.12.2023
2021-09-03
w z. STAROSTY
Tadeusz Kruczkowski
wicestarosta

Powiatowy Zarząd Dróg
w Sochaczewie
96-500 Sochaczew, ul. Gwardyjska 10
tel. (0-46) 862-25-68, 862-27-61
tel./fax 862-21-46

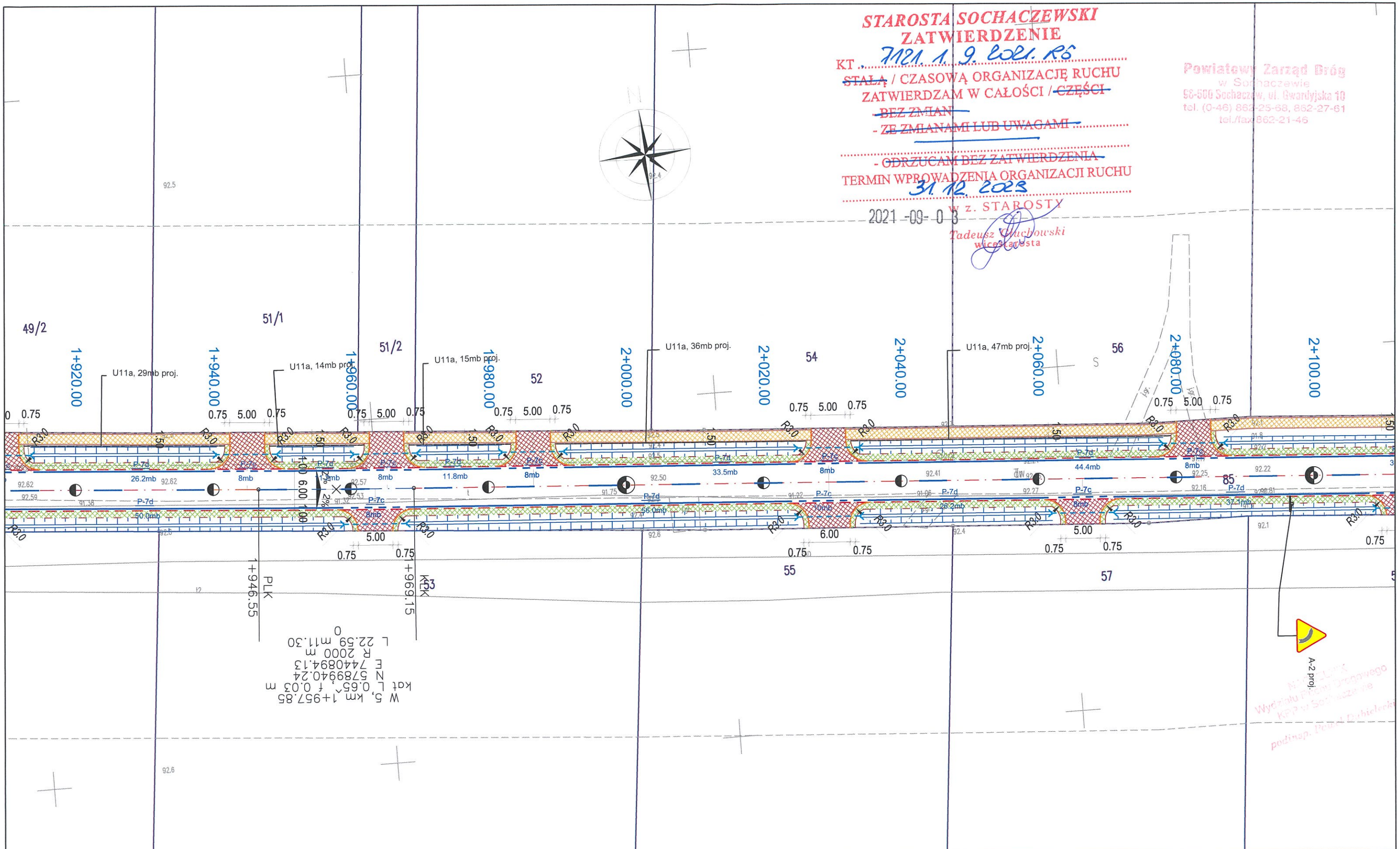

Nazwa obiektu:	Rozbudowa drogi powiatowej nr 3820W Żdżarów - Rybno			
Nazwa rysunku:	**PROJEKT ORGANIZACJI RUCHU OZNAKOWANIE**	Data 08.12.2020r.	Nr rysunku: 12	Skala: 1:500

STAROSTA SOCHACZEWSKI
ZATWIERDZENIE
KT. ZU. 1. 9. 2021. RS
~~STAŁĄ~~ / CZASOWĄ ORGANIZACJĘ RUCHU
ZATWIERDZAM W CAŁOŚCI / ~~CZĘŚCI~~
~~- BEZ ZMIAN~~
~~- ZE ZMIANAMI LUB UWAGAMI~~
~~- ODRZUCAM BEZ ZATWIERDZENIA~~
TERMIN WPROWADZENIA ORGANIZACJI RUCHU
31. 12. 2023
2021 -09- 03
w z. STAROSTY
Tadeusz Kuchowski
wicestarosta

Powiatowy Zarząd Dróg
w Sochaczewie
96-500 Sochaczew, ul. Gwardyjska 10
tel. (0-46) 862-25-68, 862-27-61
tel./fax 862-21-46

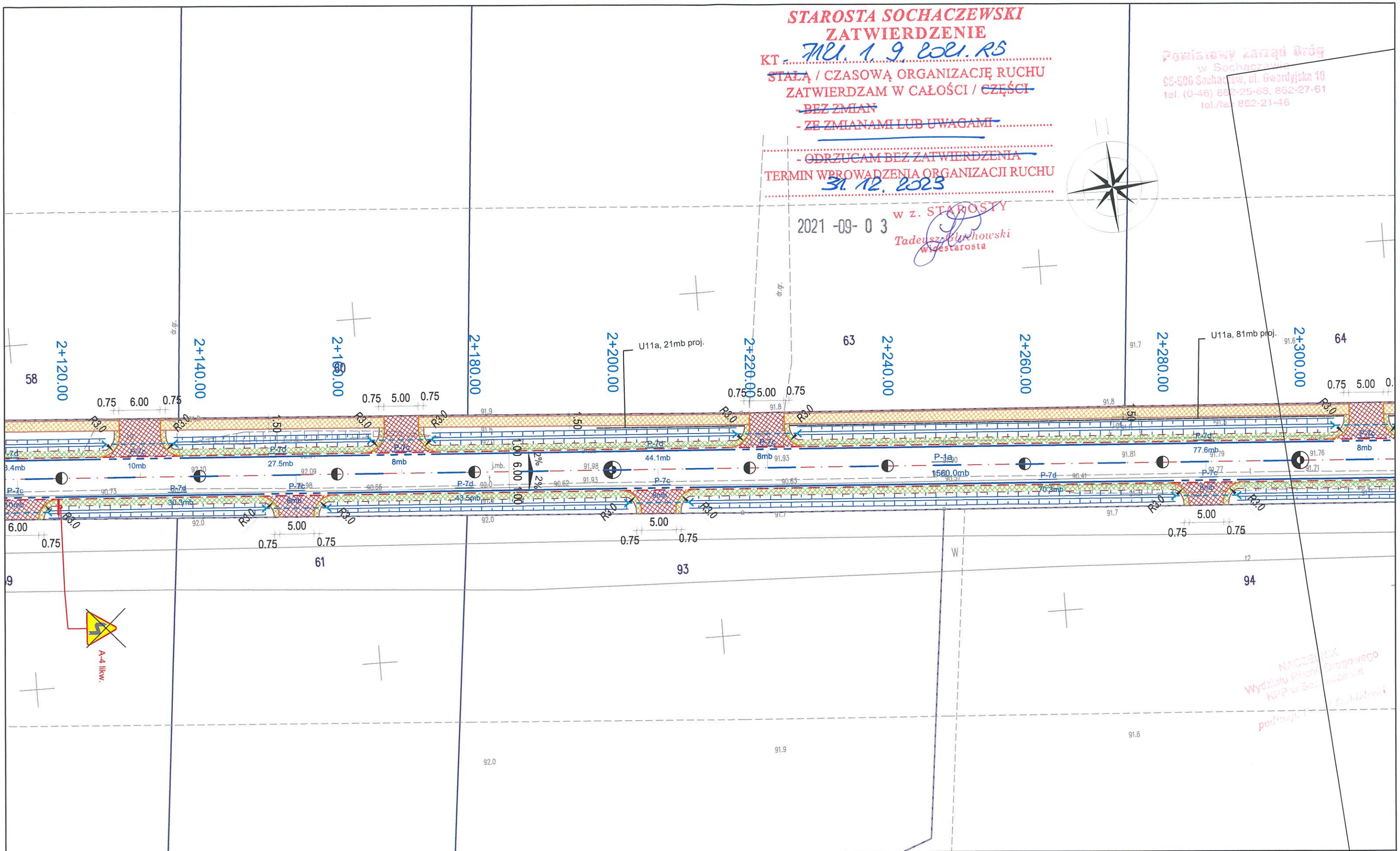

Nazwa obiektu:	Rozbudowa drogi powiatowej nr 3820W Żdżarów - Rybno			
Nazwa rysunku:	**PROJEKT ORGANIZACJI RUCHU OZNAKOWANIE**	Data 08.12.2020r.	Nr rysunku: 13	Skala: 1:500

STAROSTA SOCHACZEWSKI
ZATWIERDZENIE
KT. ZM. 1. 9. 2021. RS
~~STAŁĄ~~ / CZASOWĄ ORGANIZACJĘ RUCHU
ZATWIERDZAM W CAŁOŚCI / ~~CZĘŚCI~~
~~BEZ ZMIAN~~
~~ZE ZMIANAMI LUB UWAGAMI~~
~~ODRZUCAM BEZ ZATWIERDZENIA~~
TERMIN WPROWADZENIA ORGANIZACJI RUCHU
31. 12. 2023
w z. STAROSTY
2021 -09- 03
Tadeusz Chojnowski
wicestarosta

Powiatowy Zarząd Dróg
w Sochaczewie
96-500 Sochaczew, ul. Gwardyjska 10
tel. (0-46) 862-25-68, 862-27-61
tel./fax 862-21-46

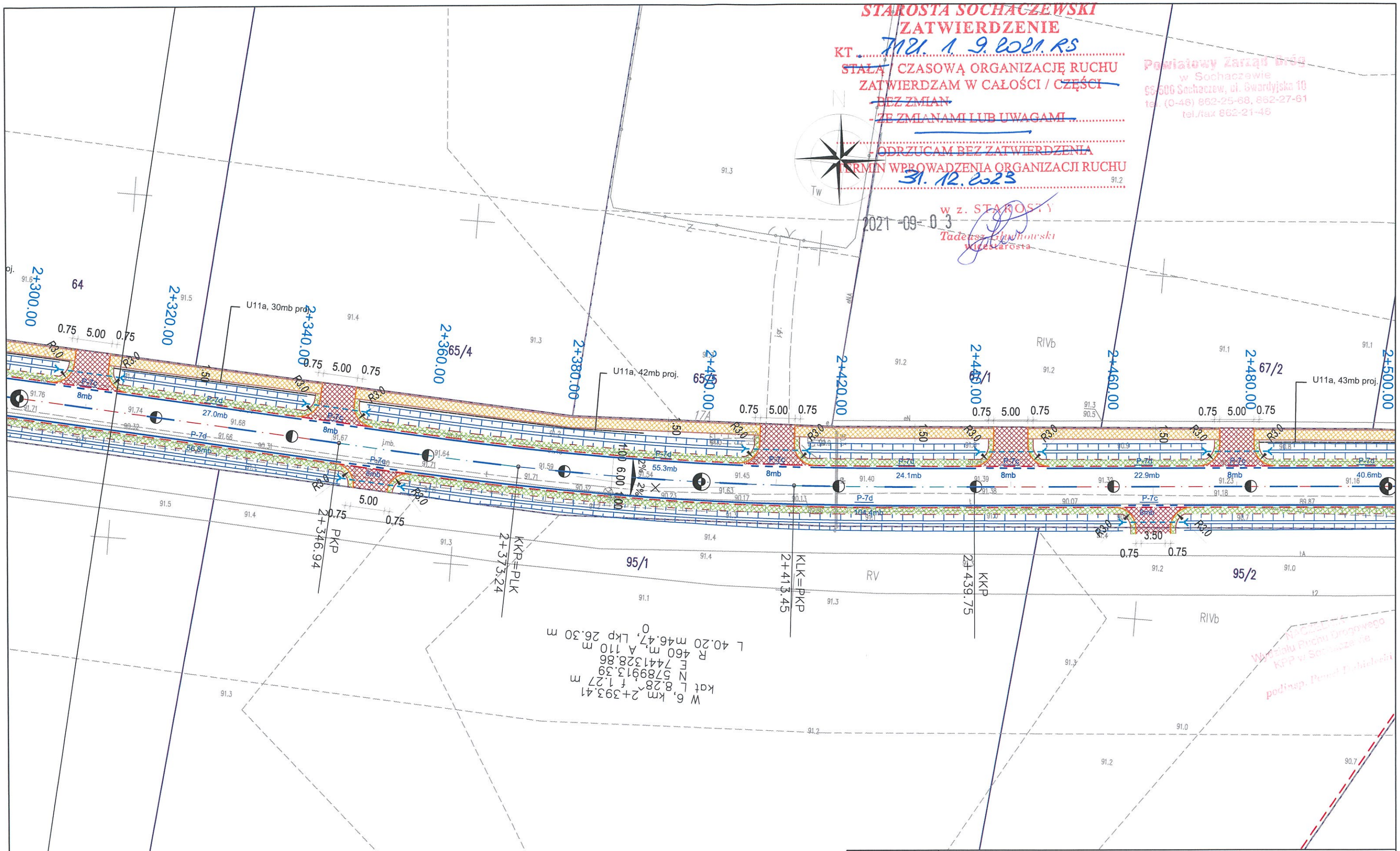

Nazwa obiektu:	Rozbudowa drogi powiatowej nr 3820W Żdżarów - Rybno			
Nazwa rysunku:	**PROJEKT ORGANIZACJI RUCHU OZNAKOWANIE**	Data 08.12.2020r.	Nr rysunku: 14	Skala: 1:500

STAROSTA SOCHACZEWSKI
ZATWIERDZENIE
KT. 7121. 1. 9. 2021. RS
~~STAŁĄ~~ / CZASOWĄ ORGANIZACJĘ RUCHU
ZATWIERDZAM W CAŁOŚCI / ~~CZĘŚCI~~
~~BEZ ZMIAN~~
~~- ZE ZMIANAMI LUB UWAGAMI~~
~~- ODRZUCAM BEZ ZATWIERDZENIA~~
TERMIN WPROWADZENIA ORGANIZACJI RUCHU
31.12.2023
w z. STAROSTY
Tadeusz Chuchowski
wicestarosta

2021 -09- 03

Powiatowy Zarząd Dróg
w Sochaczewie
96-500 Sochaczew, ul. Gwardyjska 10
tel. (0-46) 862-25-68, 862-27-61
tel./fax 862-21-46

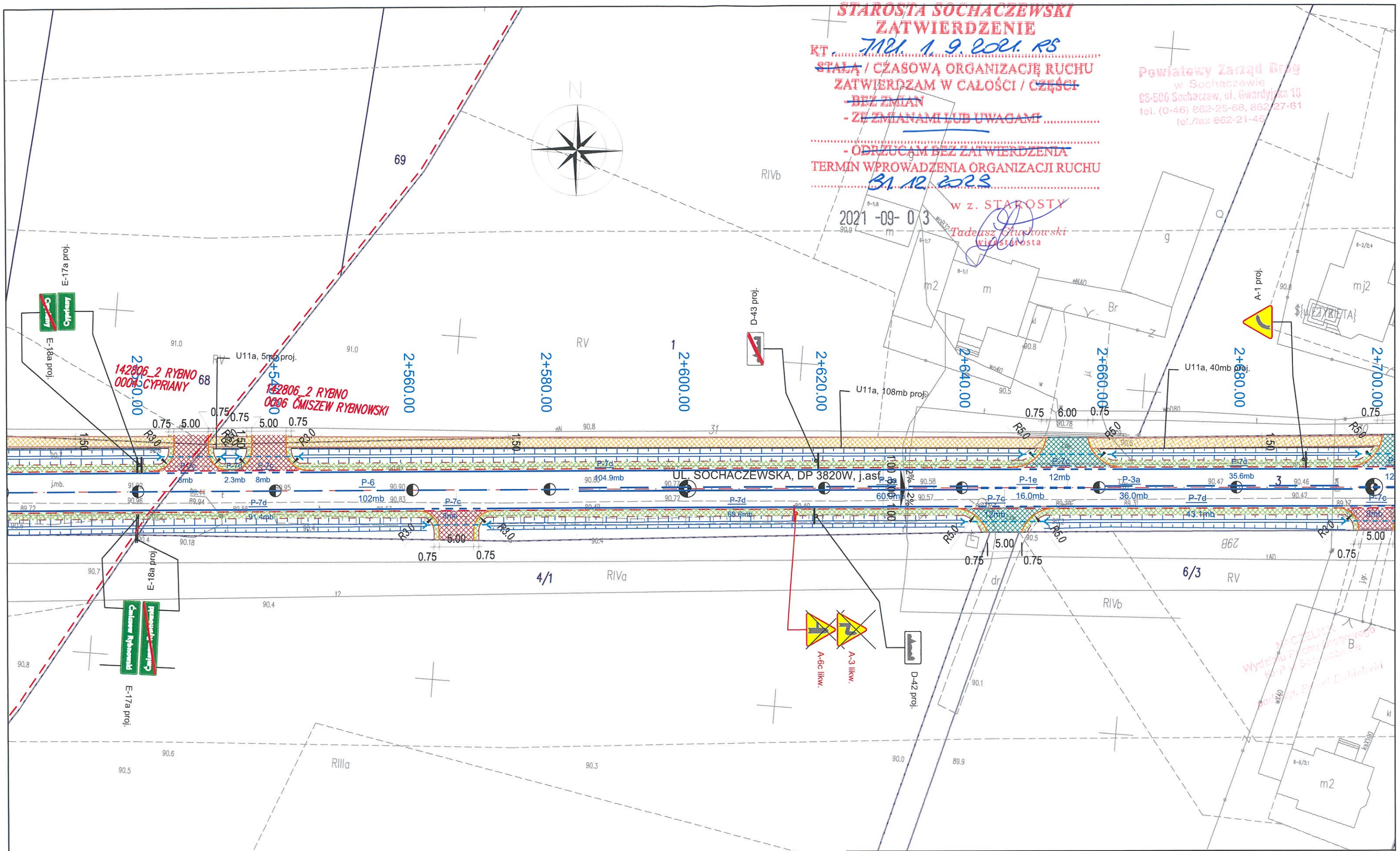

Nazwa obiektu:	Rozbudowa drogi powiatowej nr 3820W Żdżarów - Rybno			
Nazwa rysunku:	**PROJEKT ORGANIZACJI RUCHU OZNAKOWANIE**	Data 08.12.2020r.	Nr rysunku: 15	Skala: 1:500

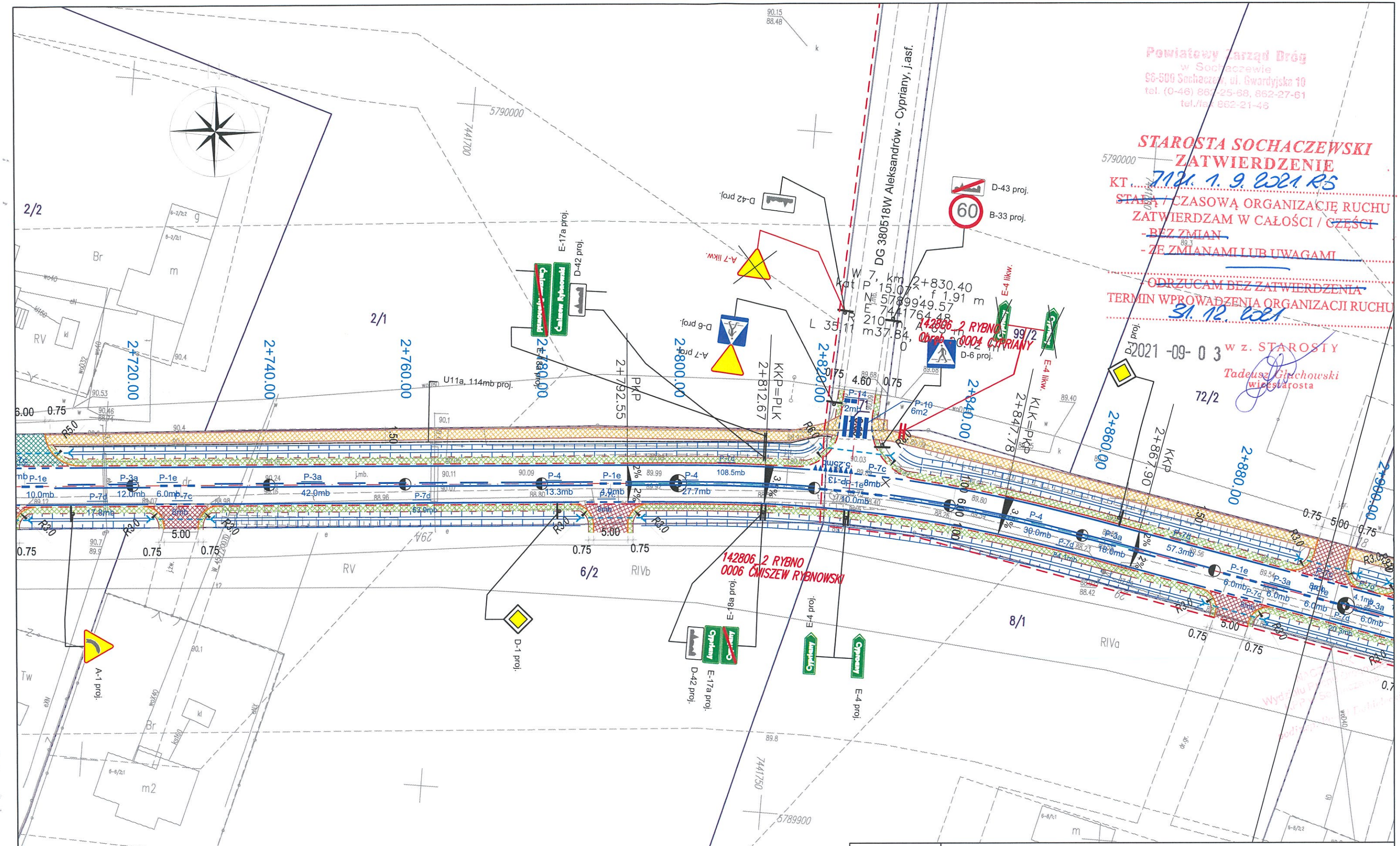

Powiatowy Zarząd Dróg
w Sochaczewie
96-500 Sochaczew, ul. Gwardyjska 10
tel. (0-46) 862-25-68, 862-27-61
tel./fax 862-21-46

STAROSTA SOCHACZEWSKI
ZATWIERDZENIE
KT. 7121. 1. 9. 2021. RS
~~STAŁĄ~~ / CZASOWĄ ORGANIZACJĘ RUCHU
ZATWIERDZAM W CAŁOŚCI / ~~CZĘŚCI~~
- ~~BEZ ZMIAN~~
- ~~ZE ZMIANAMI LUB UWAGAMI~~
- ~~ODRZUCAM BEZ ZATWIERDZENIA~~
TERMIN WPROWADZENIA ORGANIZACJI RUCHU
31. 12. 2021
2021 -09- 03
w z. STAROSTY
Tadeusz Głuchowski
wicestarosta

Nazwa obiektu:	Rozbudowa drogi powiatowej nr 3820W Żdżarów - Rybno			
Nazwa rysunku:	**PROJEKT ORGANIZACJI RUCHU OZNAKOWANIE**	Data 08.12.2020r.	Nr rysunku: 16	Skala: 1:500

STAROSTA SOCHACZEWSKI
ZATWIERDZENIE
KT. 7121.1.9.2021.RS
~~STAŁĄ~~ / CZASOWĄ ORGANIZACJĘ RUCHU
ZATWIERDZAM W CAŁOŚCI / ~~CZĘŚCI~~
- ~~BEZ ZMIAN~~
- ~~ZE ZMIANAMI LUB UWAGAMI~~
- ~~ODRZUCAM BEZ ZATWIERDZENIA~~
TERMIN WPROWADZENIA ORGANIZACJI RUCHU
31.12.2023
2021-09-03
w z. STAROSTY
Tadeusz Głuchowski
wicestarosta

Powiatowy Zarząd Dróg
w Sochaczewie
96-500 Sochaczew, ul. Gwardyjska 10
tel. (0-46) 862-25-68, 862-27-61
tel./fax 862-21-46

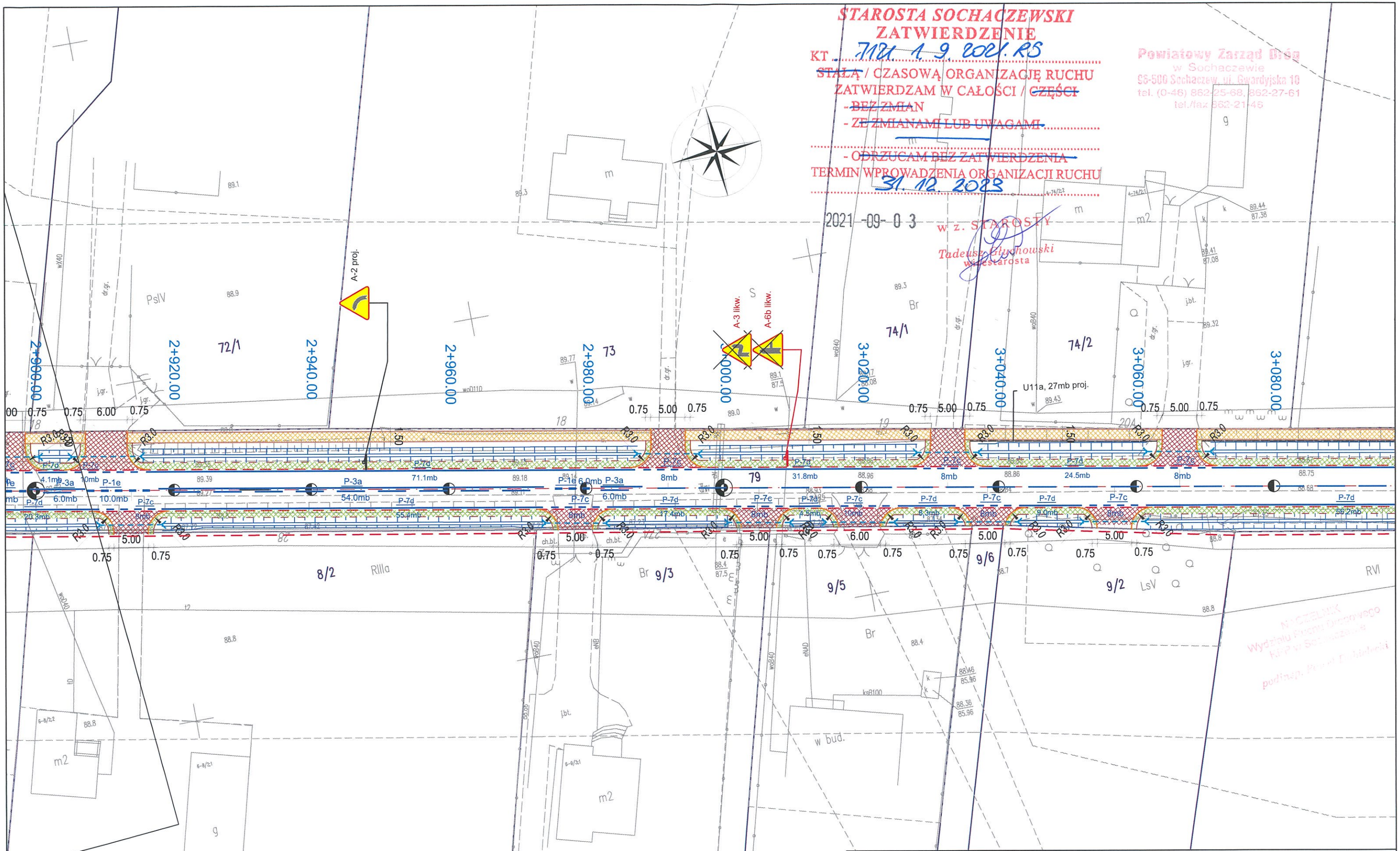

Nazwa obiektu:	Rozbudowa drogi powiatowej nr 3820W Żdżarów - Rybno			
Nazwa rysunku:	**PROJEKT ORGANIZACJI RUCHU OZNAKOWANIE**	Data 08.12.2020r.	Nr rysunku: 17	Skala: 1:500

STAROSTA SOCHACZEWSKI
ZATWIERDZENIE
KT . 7121. 1. 9. 2021. RS
~~STAŁĄ~~ / CZASOWĄ ORGANIZACJĘ RUCHU
ZATWIERDZAM W CAŁOŚCI / ~~CZĘŚCI~~
- ~~BEZ ZMIAN~~
- ~~ZE ZMIANAMI LUB UWAGAMI~~
- ~~ODRZUCAM BEZ ZATWIERDZENIA~~
TERMIN WPROWADZENIA ORGANIZACJI RUCHU
31. 12. 2023
2021 -09- 03
w z. STAROSTY
Tadeusz Duchowski
Wicestarosta

Powiatowy Zarząd Dróg
w Sochaczewie
96-500 Sochaczew, ul. Gwardyjska 10
tel. (0-46) 862-25-68, 862-27-61
tel./fax 862-21-45

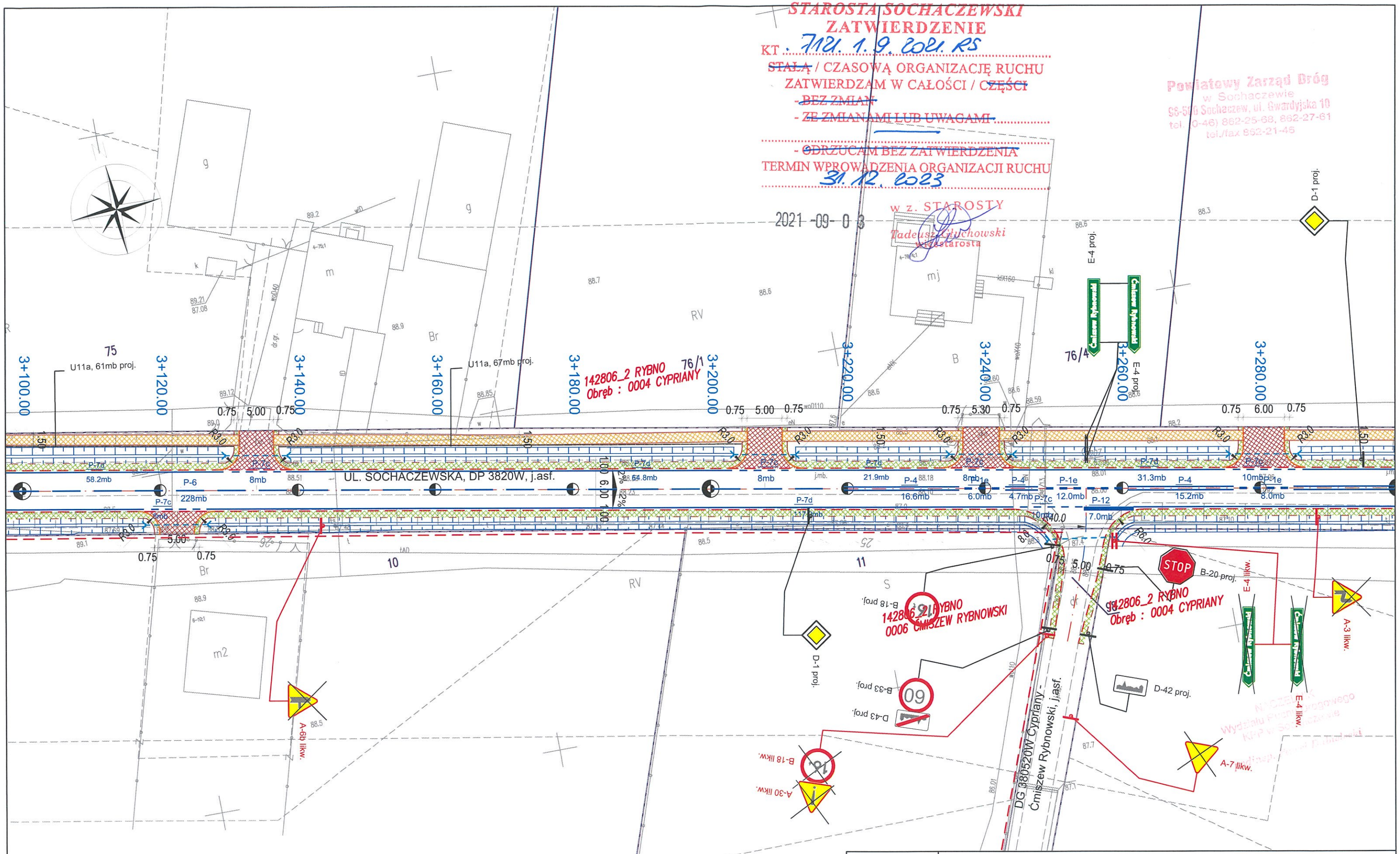

Nazwa obiektu:	Rozbudowa drogi powiatowej nr 3820W Żdżarów - Rybno			
Nazwa rysunku:	**PROJEKT ORGANIZACJI RUCHU OZNAKOWANIE**	Data 08.12.2020r.	Nr rysunku: 18	Skala: 1:500

STAROSTA SOCHACZEWSKI
ZATWIERDZENIE
KT. 7121. 1. 9. 2021. RS
~~STAŁĄ~~ / CZASOWĄ ORGANIZACJĘ RUCHU
ZATWIERDZAM W CAŁOŚCI / ~~CZĘŚCI~~
- ~~BEZ ZMIAN~~
- ~~ZE ZMIANAMI LUB UWAGAMI~~
- ODRZUCAM BEZ ZATWIERDZENIA
TERMIN WPROWADZENIA ORGANIZACJI RUCHU
31. 12. 2023
2021 -09- 03
w z. STAROSTY
Tadeusz Głuchowski
Wicestarosta

Powiatowy Zarząd Dróg
w Sochaczewie
96-500 Sochaczew, ul. Gwardyjska 1
tel. (0-46) 862-25-68, 862-27-6
tel./fax 862-21-46

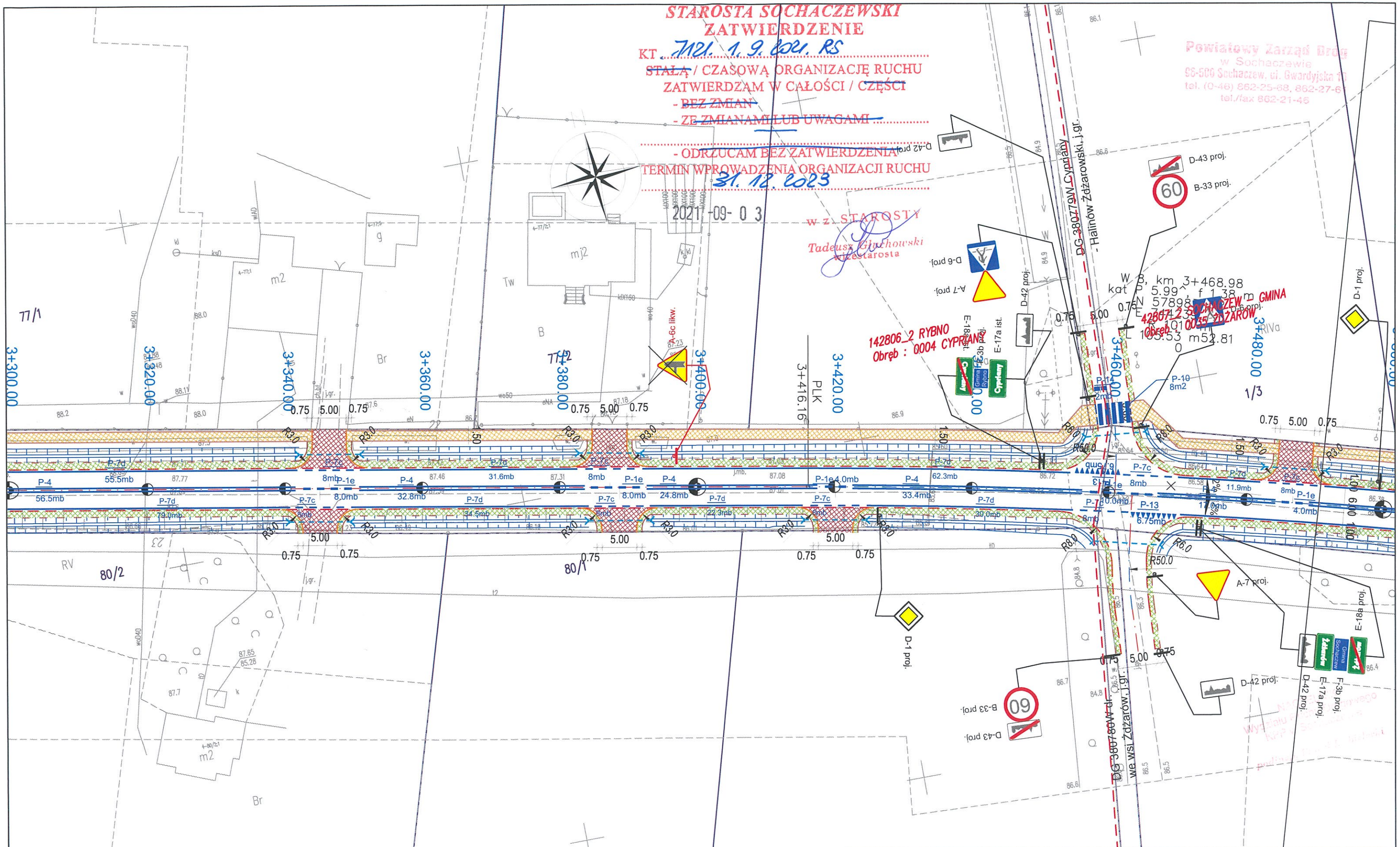

Nazwa obiektu:	Rozbudowa drogi powiatowej nr 3820W Żdżarów - Rybno			
Nazwa rysunku:	**PROJEKT ORGANIZACJI RUCHU OZNAKOWANIE**	Data 08.12.2020r.	Nr rysunku: 19	Skala: 1:500

STAROSTA SOCHACZEWSKI
ZATWIERDZENIE
KT. ZU. 1. 9. 2021. RS
~~STAŁĄ~~ / CZASOWĄ ORGANIZACJĘ RUCHU
ZATWIERDZAM W CAŁOŚCI / ~~CZĘŚCI~~
- ~~BEZ ZMIAN~~
- ~~ZE ZMIANAMI LUB UWAGAMI~~
- ~~ODRZUCAM BEZ ZATWIERDZENIA~~
TERMIN WPROWADZENIA ORGANIZACJI RUCHU
31. 12. 2023
2021 -09- 03
Z upoważnienia STAROSTY
Tadeusz Olszkowski
wicestarosta

Powiatowy Zarząd Dróg
w Sochaczewie
96-500 Sochaczew, ul. Gwardyjska 10
tel. (0-46) 862-25-68, 862-27-61
tel./fax 862-21-46

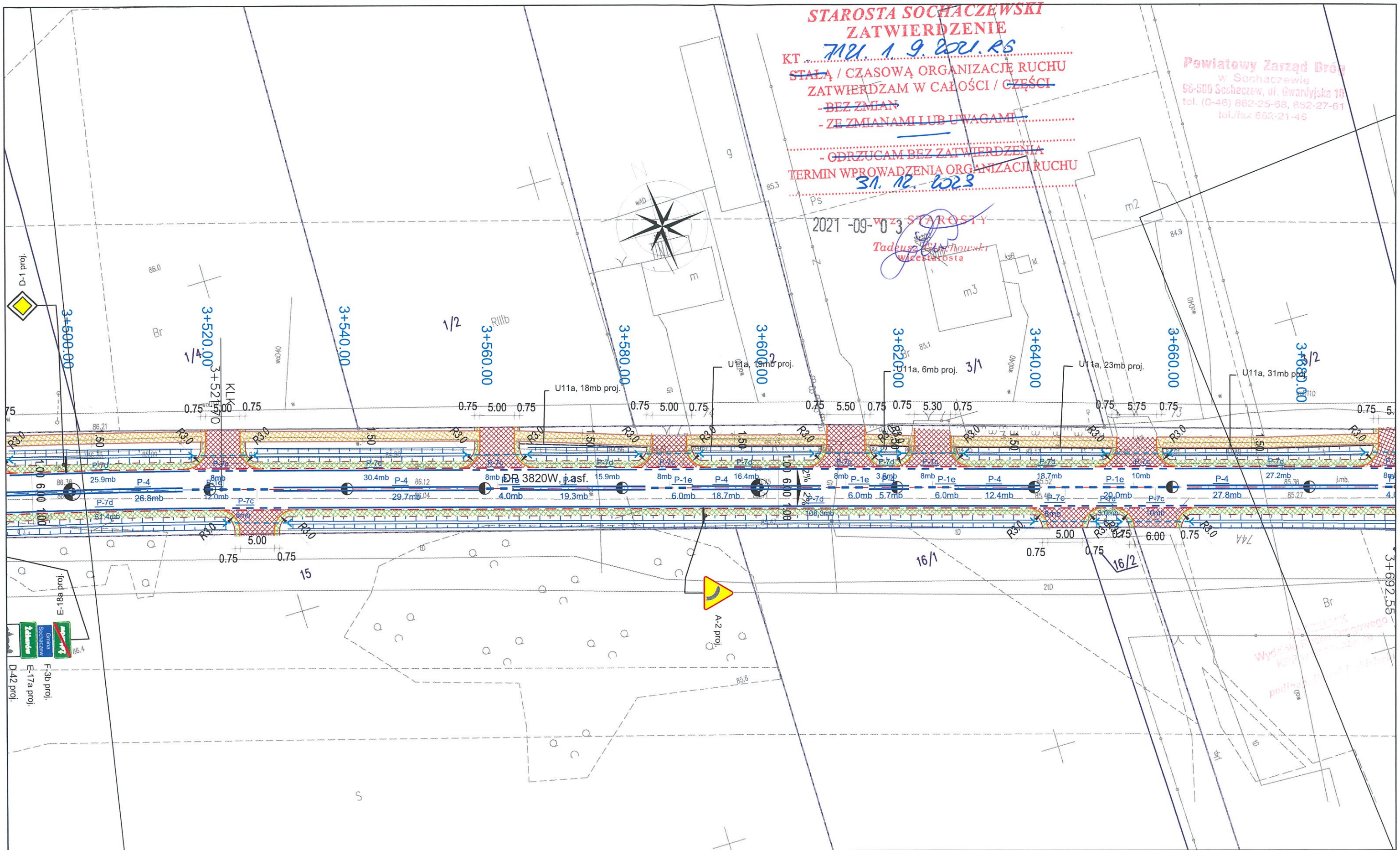

Nazwa obiektu:	Rozbudowa drogi powiatowej nr 3820W Żdżarów - Rybno			
Nazwa rysunku:	**PROJEKT ORGANIZACJI RUCHU OZNAKOWANIE**	Data 08.12.2020r.	Nr rysunku: 20	Skala: 1:500

STAROSTA SOCHACZEWSKI
ZATWIERDZENIE
KT. 7121. 1. 9. 2021. RS
~~STAŁĄ~~ / CZASOWĄ ORGANIZACJĘ RUCHU
ZATWIERDZAM W CAŁOŚCI / ~~CZĘŚCI~~
- ~~BEZ ZMIAN~~
- ~~ZE ZMIANAMI LUB UWAGAMI~~ —
- ~~ODRZUCAM BEZ ZATWIERDZENIA~~
TERMIN WPROWADZENIA ORGANIZACJI RUCHU
31. 12. 2021.
2021 -09- 03
w z. STAROSTY
Tadeusz Głuchowski
wicestarosta

Powiatowy Zarząd Dróg
w Sochaczewie
96-500 Sochaczew, ul. Gwardyjska 10
tel. (0-46) 862-25-68, 862-27-61
tel./fax 862-21-46

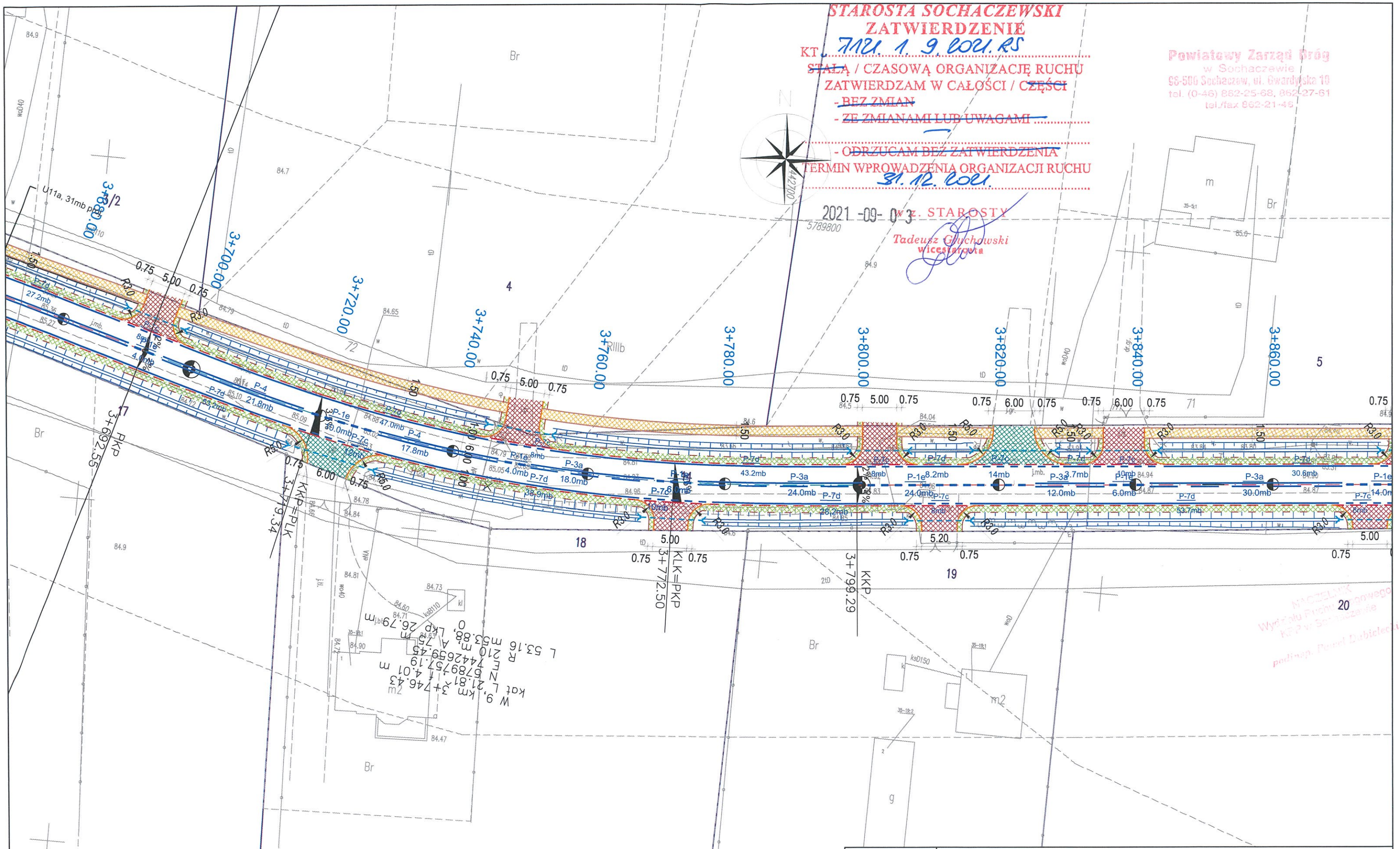

W 9, km 3+746.43
kąt L 21.81° ± 4.01 m
N 5789757.19
E 7442659.45
R 210 m, A 75 m
L 53.16 m 53.88, LKP 26.79 m
0

Nazwa obiektu:	Rozbudowa drogi powiatowej nr 3820W Żdżarów - Rybno			
Nazwa rysunku:	**PROJEKT ORGANIZACJI RUCHU OZNAKOWANIE**	Data 08.12.2020r.	Nr rysunku: 21	Skala: 1:500

STAROSTA SOCHACZEWSKI
ZATWIERDZENIE
KT 7121. 1. 9. 2021. RS
~~STAŁĄ~~ / CZASOWĄ ORGANIZACJĘ RUCHU
ZATWIERDZAM W CAŁOŚCI / ~~CZĘŚCI~~
- ~~BEZ ZMIAN~~
- ~~ZE ZMIANAMI LUB UWAGAMI~~
- ODRZUCAM BEZ ZATWIERDZENIA
TERMIN WPROWADZENIA ORGANIZACJI RUCHU
31. 12. 2021.
2021 -09- 03
w z. STAROSTY
Tadeusz Głuchowski
Wicestarosta

Powiatowy Zarząd Dróg
w Sochaczewie
96-500 Sochaczew, ul. Gwardyjska 10
tel. (0-46) 862-25-68, 862-27-61
tel./fax 862-21-46

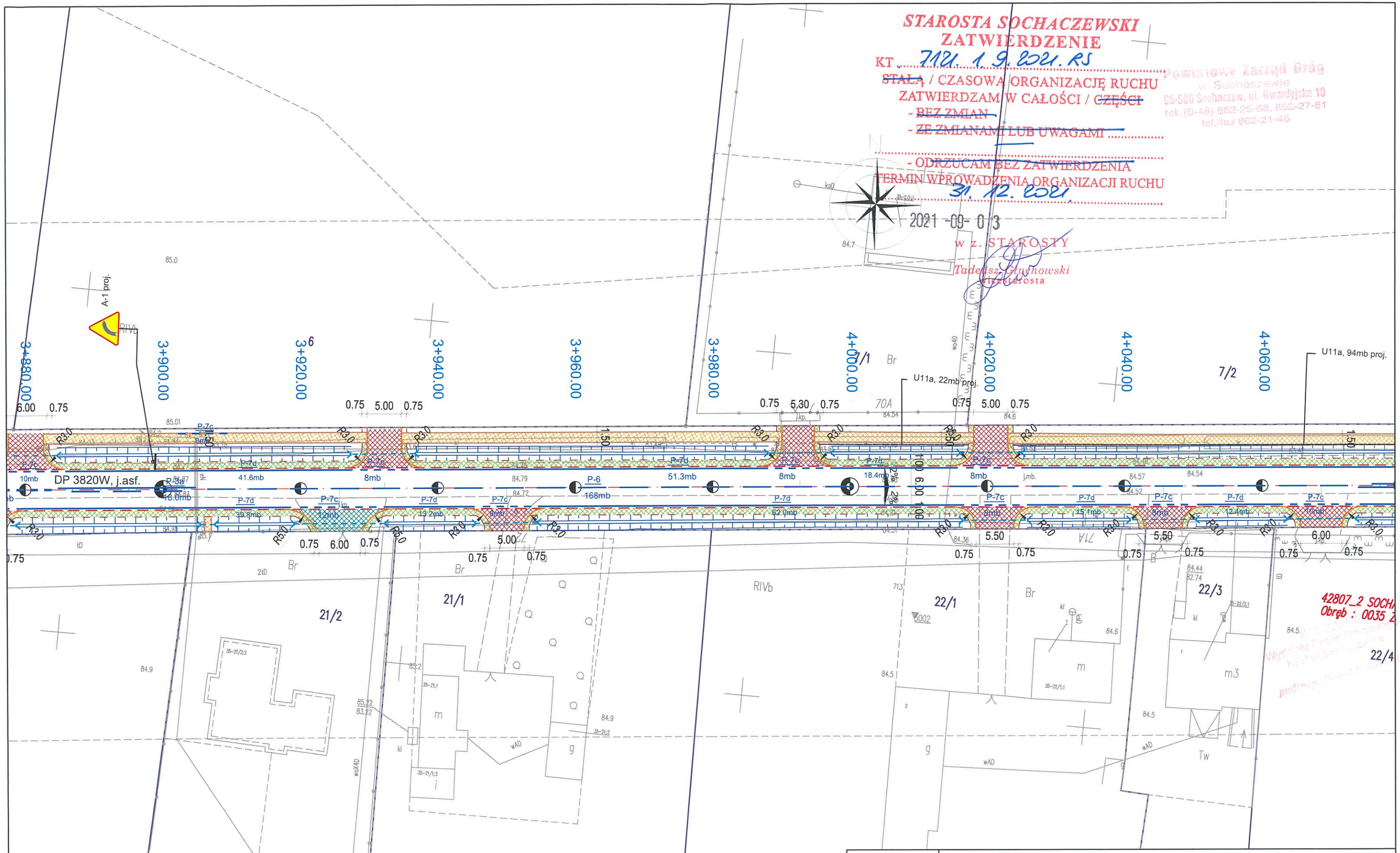

Nazwa obiektu:	Rozbudowa drogi powiatowej nr 3820W Żdżarów - Rybno			
Nazwa rysunku:	**PROJEKT ORGANIZACJI RUCHU OZNAKOWANIE**	Data 08.12.2020r.	Nr rysunku: 22	Skala: 1:500

STAROSTA SOCHACZEWSKI
ZATWIERDZENIE
KT. 7121. 1. 9. 2021. RS
~~STAŁĄ~~ / CZASOWĄ ORGANIZACJĘ RUCHU
ZATWIERDZAM W CAŁOŚCI / ~~CZĘŚCI~~
- ~~BEZ ZMIAN~~
- ~~ZE ZMIANAMI LUB UWAGAMI~~ .....
- ODRZUCAM BEZ ZATWIERDZENIA
TERMIN WPROWADZENIA ORGANIZACJI RUCHU
31. 12. 2021
2021 -09- 0 3
w z. STAROSTY
Tadeusz Głuchowski
wicestarosta

Powiatowy Zarząd Dróg
w Sochaczewie
96-500 Sochaczew, ul. Gwardyjska 10
tel. (0-46) 862-25-68, 862-27-61
tel./fax 862-21-46

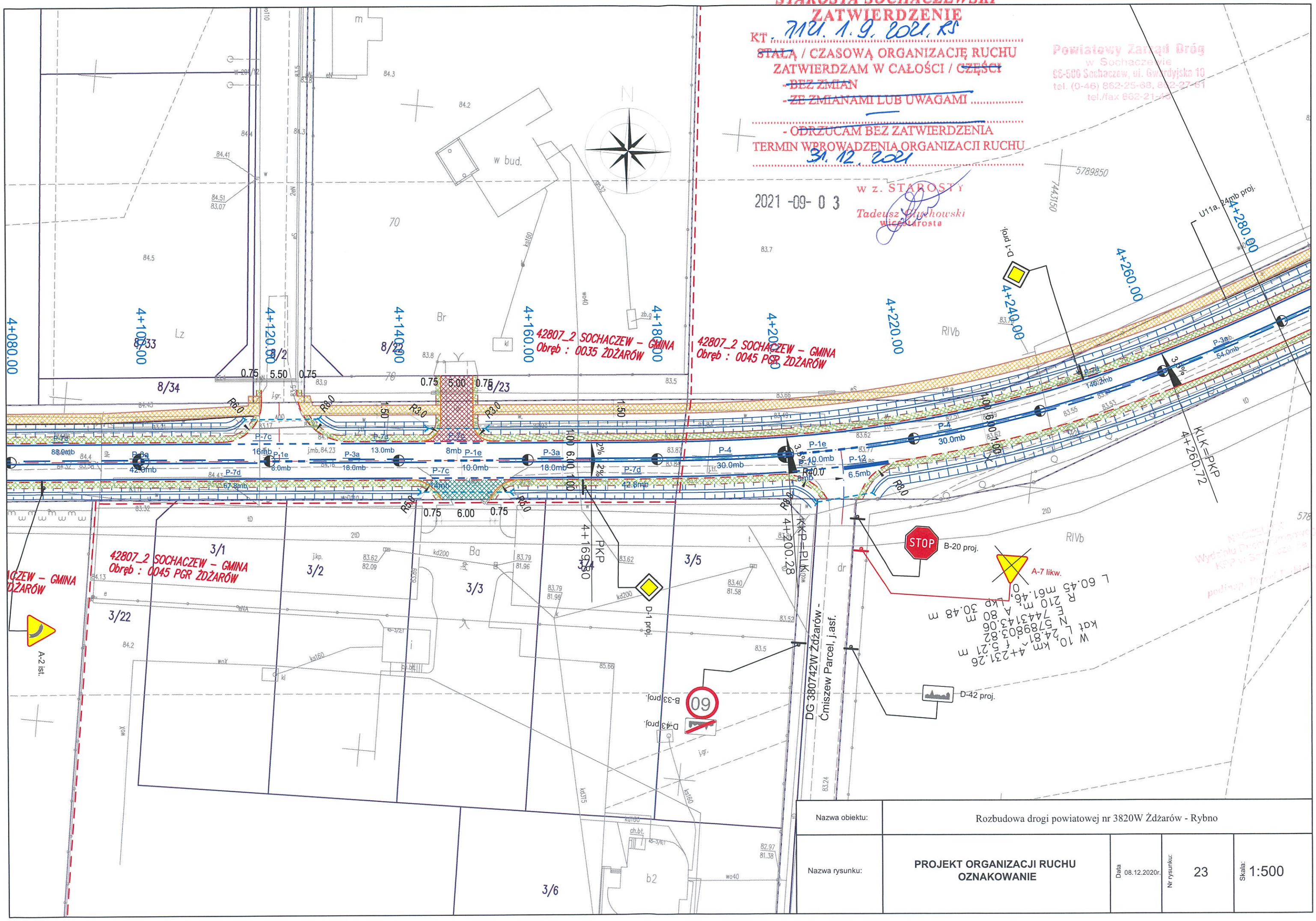

Nazwa obiektu:	Rozbudowa drogi powiatowej nr 3820W Żdżarów - Rybno			
Nazwa rysunku:	**PROJEKT ORGANIZACJI RUCHU OZNAKOWANIE**	Data 08.12.2020r.	Nr rysunku: 23	Skala: 1:500

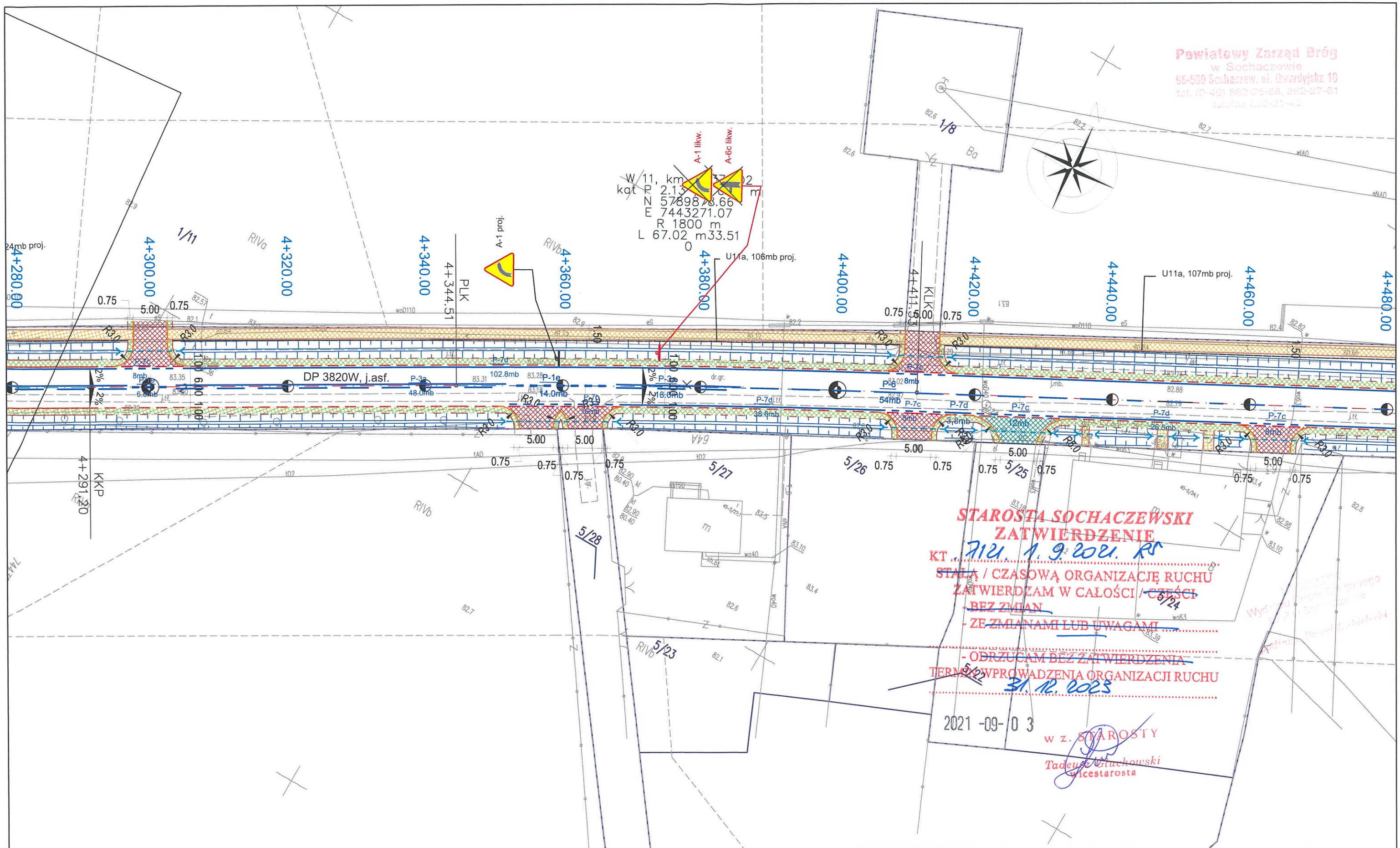

Nazwa obiektu:	Rozbudowa drogi powiatowej nr 3820W Żdżarów - Rybno			
Nazwa rysunku:	**PROJEKT ORGANIZACJI RUCHU OZNAKOWANIE**	Data 08.12.2020r.	Nr rysunku: 24	Skala: 1:500

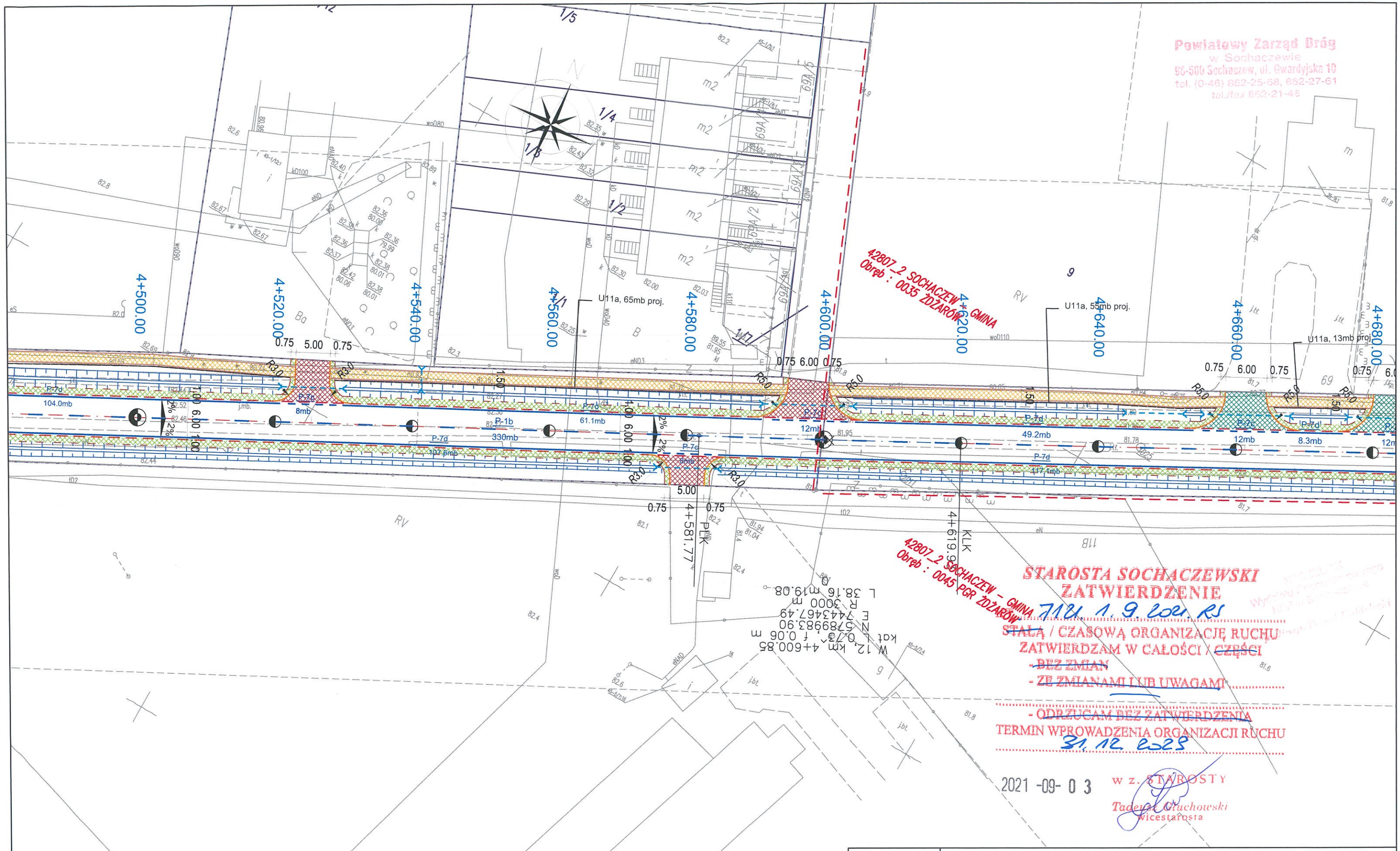

Nazwa obiektu:	Rozbudowa drogi powiatowej nr 3820W Żdżarów - Rybno			
Nazwa rysunku:	**PROJEKT ORGANIZACJI RUCHU OZNAKOWANIE**	Data 08.12.2020r.	Nr rysunku: 25	Skala: 1:500

STAROSTA SOCHACZEWSKI
ZATWIERDZENIE
KT. 712.1.9.2021.RS
STAŁĄ / CZASOWĄ ORGANIZACJĘ RUCHU
ZATWIERDZAM W CAŁOŚCI / CZĘŚCI
- BEZ ZMIAN
- ZE ZMIANAMI LUB UWAGAMI
- ODRZUCAM BEZ ZATWIERDZENIA
TERMIN WPROWADZENIA ORGANIZACJI RUCHU
31.12.2023
2021-09-03
W Z. STAROSTY
Tadeusz Gruchowski
wicestarosta

Powiatowy Zarząd Dróg
w Sochaczewie
96-500 Sochaczew, ul. Gwardyjska 10
tel. (0-46) 862-25-68, 862-27-61
tel./fax 862-21-46

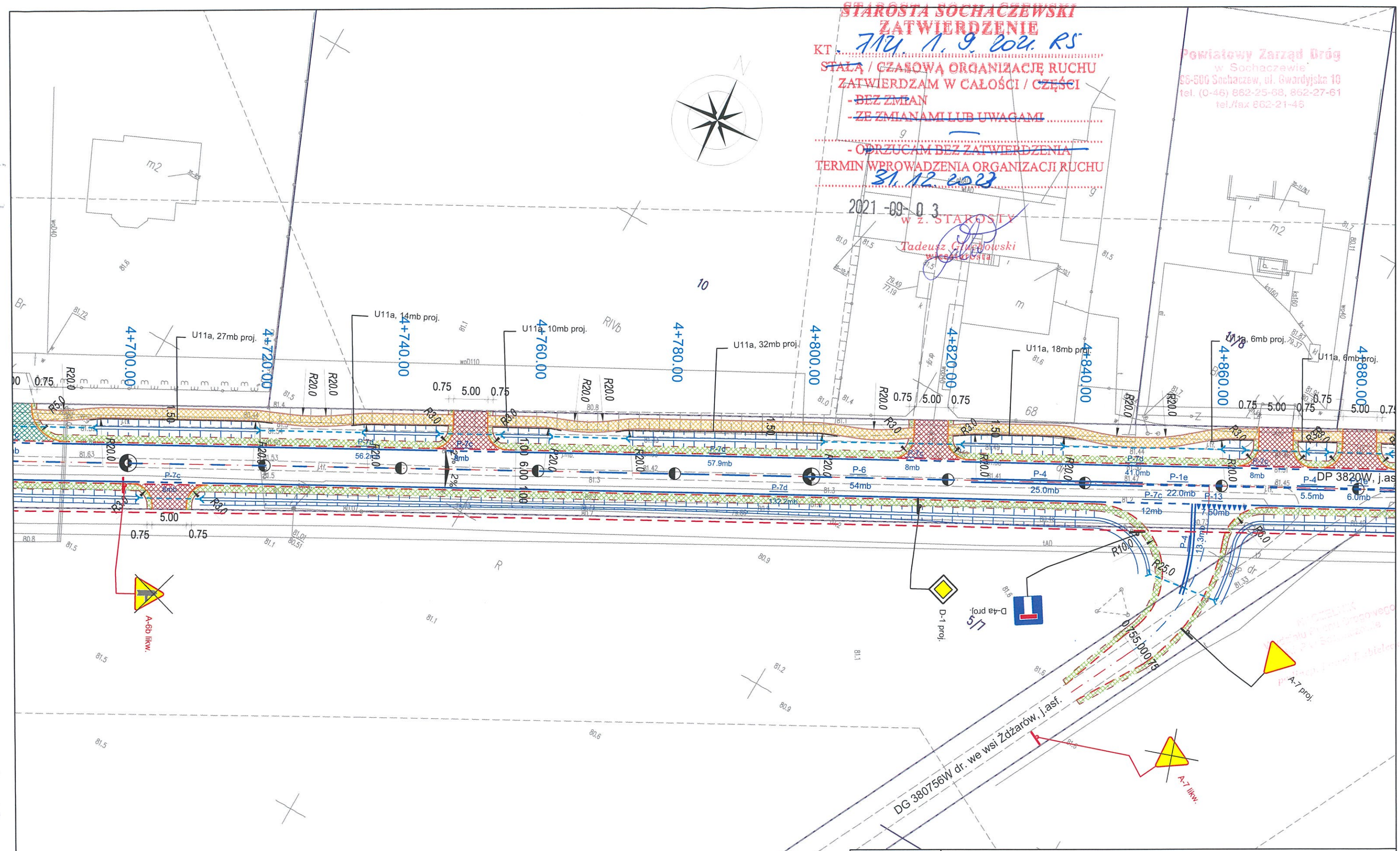

Nazwa obiektu:	Rozbudowa drogi powiatowej nr 3820W Żdżarów - Rybno			
Nazwa rysunku:	**PROJEKT ORGANIZACJI RUCHU OZNAKOWANIE**	Data 08.12.2020r.	Nr rysunku: 26	Skala: 1:500

STAROSTA SOCHACZEWSKI
ZATWIERDZENIE
KT ..712/. 1. 9. 2021. RS
STAŁĄ / CZASOWĄ ORGANIZACJĘ RUCHU
ZATWIERDZAM W CAŁOŚCI / CZĘŚCI
- BEZ ZMIAN
- ZE ZMIANAMI LUB UWAGAMI
- ODRZUCAM BEZ ZATWIERDZENIA
TERMIN WPROWADZENIA ORGANIZACJI RUCHU
31.12.2021
2021 -09- 03
w z. STAROSTY
Tadeusz Grychowski
Wicestarosta

Powiatowy Zarząd Dróg
w Sochaczewie
96-500 Sochaczew, ul. Gwardyjska 10
tel. (0-46) 862-25-68, 862-27-61
tel./fax 862-21-46

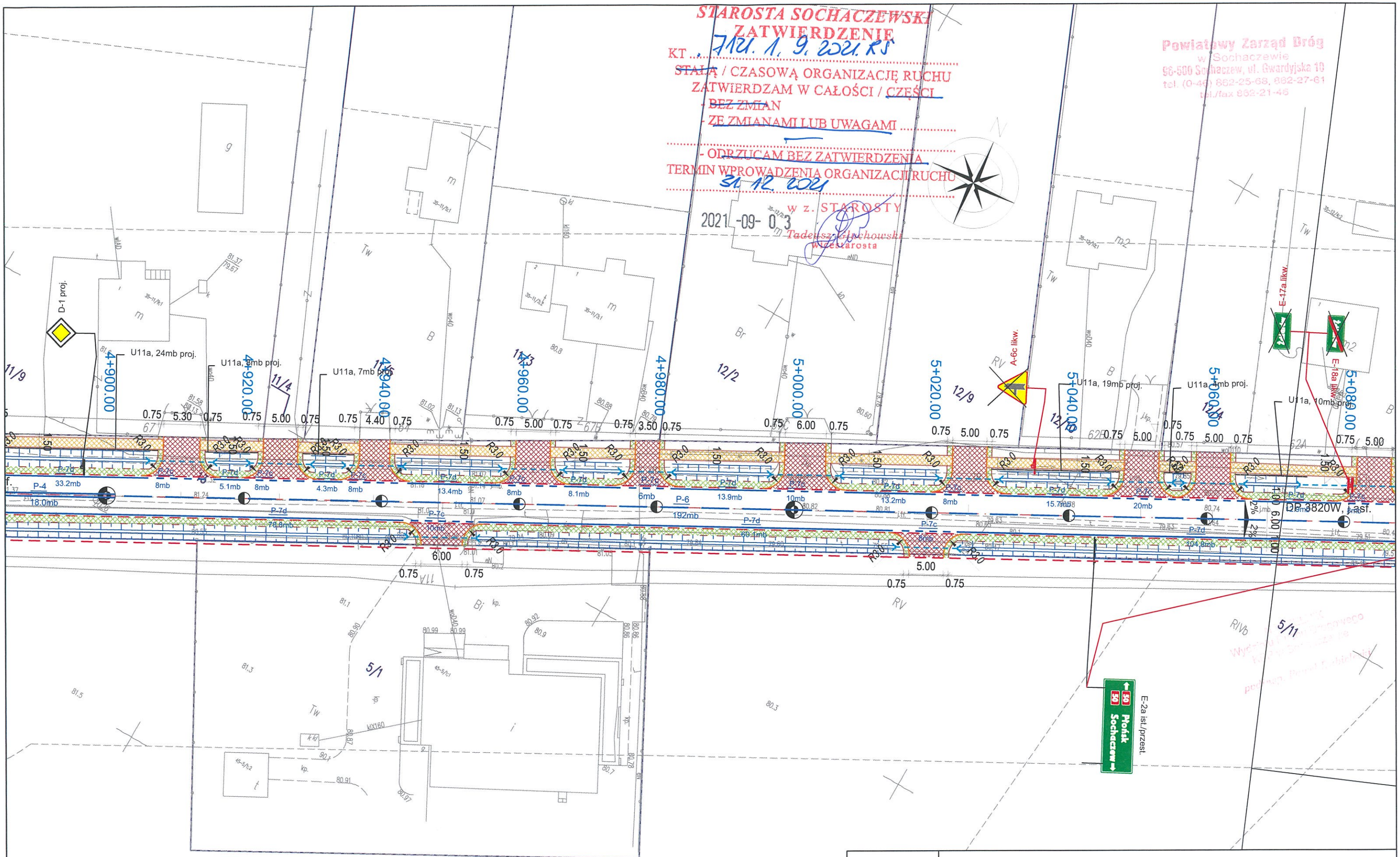

Nazwa obiektu:	Rozbudowa drogi powiatowej nr 3820W Żdżarów - Rybno			
Nazwa rysunku:	**PROJEKT ORGANIZACJI RUCHU OZNAKOWANIE**	Data 08.12.2020r.	Nr rysunku: 27	Skala: 1:500

STAROSTA SOCHACZEWSKI
ZATWIERDZENIE
KT 712/1.9.2021.RS
~~STAŁĄ~~ / CZASOWĄ ORGANIZACJĘ RUCHU
ZATWIERDZAM W CAŁOŚCI / ~~CZĘŚCI~~
- BEZ ZMIAN
- ~~ZE ZMIANAMI LUB UWAGAMI~~
- ~~ODRZUCAM BEZ ZATWIERDZENIA~~
TERMIN WPROWADZENIA ORGANIZACJI RUCHU
31.12.2023
w z. STAROSTY
Tadeusz Grabowski
Wicestarosta
2021-09-03

Powiatowy Zarząd Dróg
w Sochaczewie
96-500 Sochaczew, ul. Gwardyjska 16
tel. (0-46) 862-25-68, 862-27-61
tel./fax 862-27-46

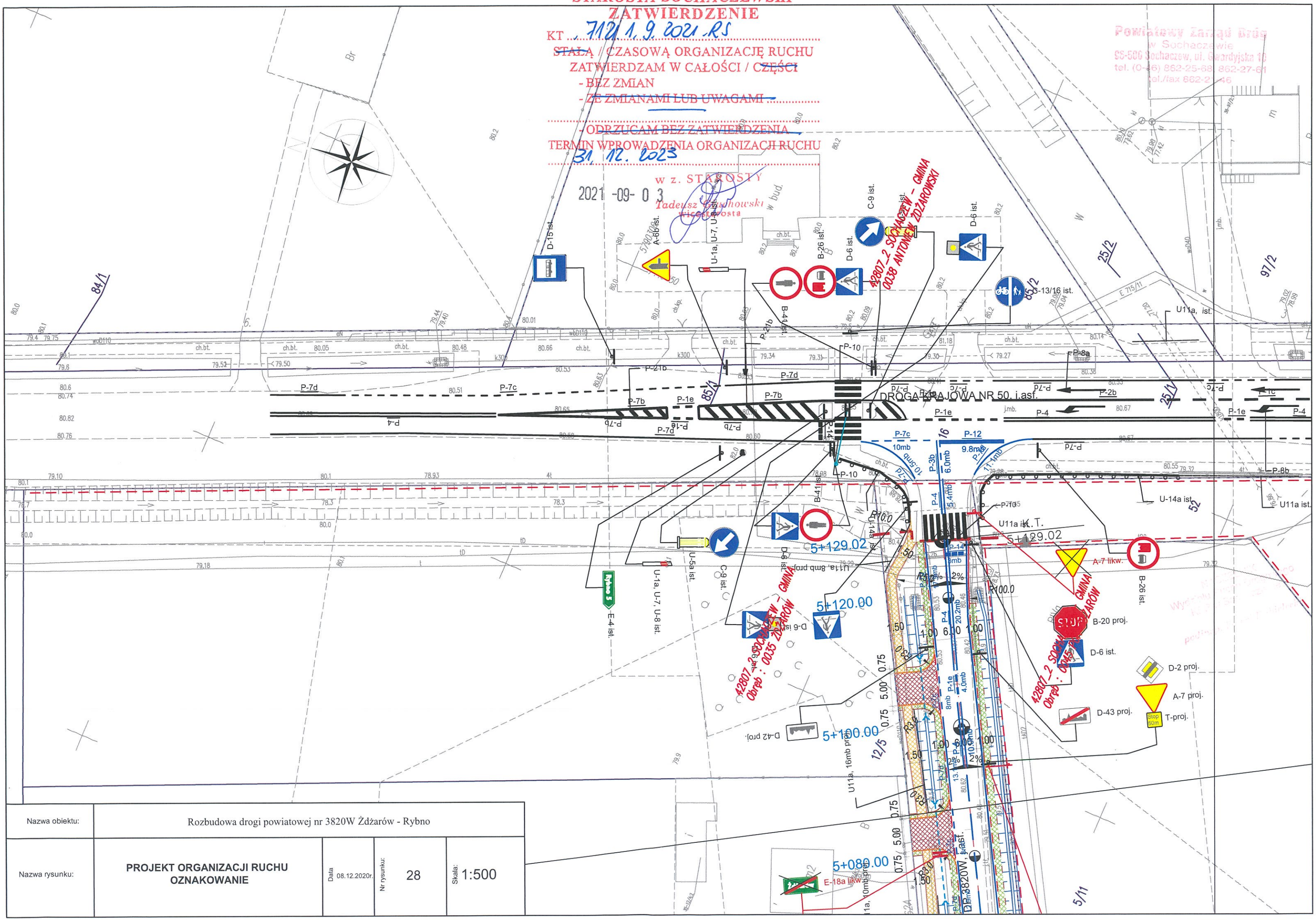

Nazwa obiektu:	Rozbudowa drogi powiatowej nr 3820W Żdżarów - Rybno			
Nazwa rysunku:	**PROJEKT ORGANIZACJI RUCHU OZNAKOWANIE**	Data 08.12.2020r.	Nr rysunku: 28	Skala: 1:500

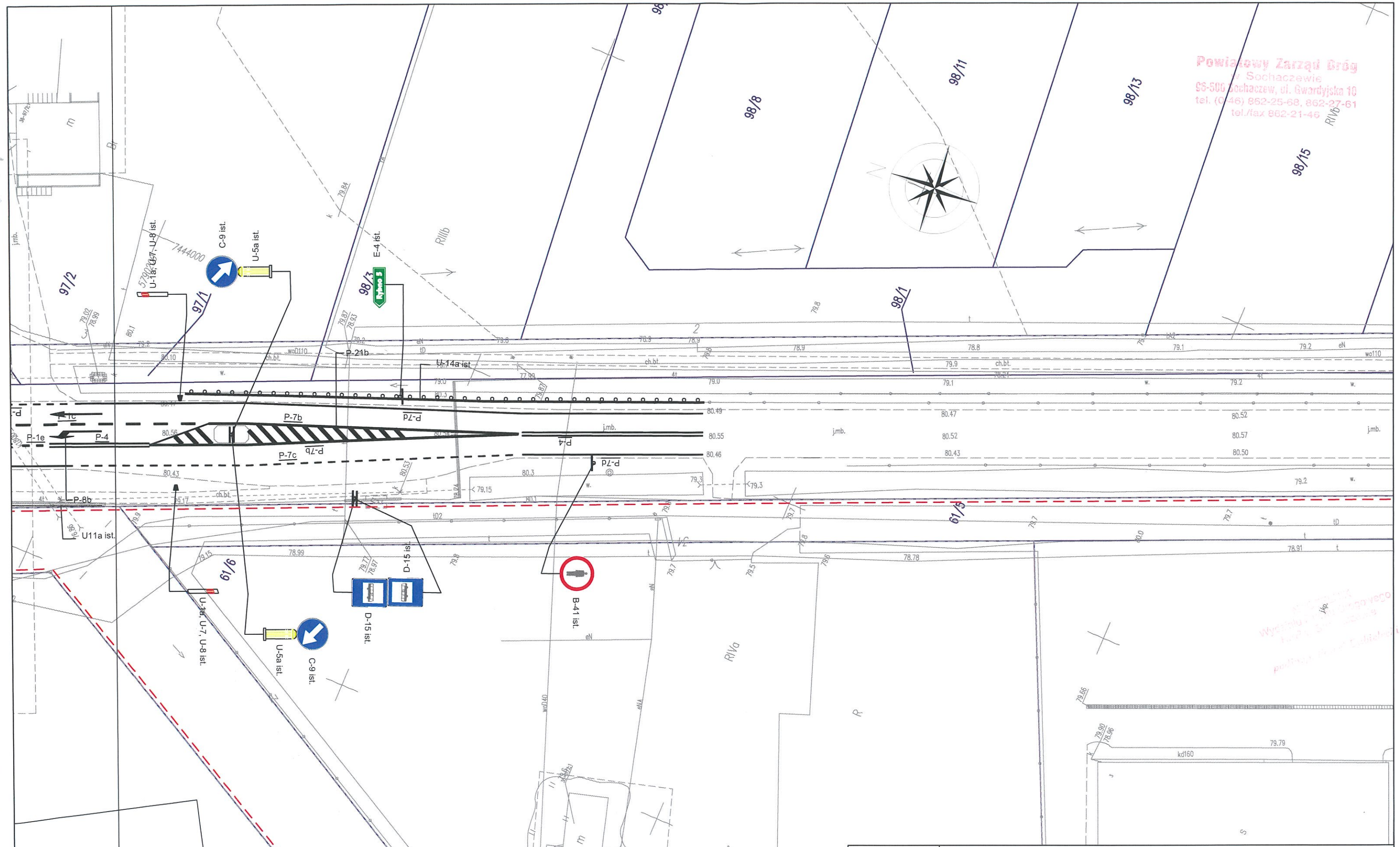

Nazwa obiektu:	Rozbudowa drogi powiatowej nr 3820W Żdżarów - Rybno			
Nazwa rysunku:	**PROJEKT ORGANIZACJI RUCHU OZNAKOWANIE**	Data 08.12.2020r.	Nr rysunku: 29	Skala: 1:500